EISBÄREN Report

Eisbachtaler Sportfreunde

FSV Trier Tarforst

Freitag, 12. Aug. 2016 · 19.30 Uhr

SV Mehring

Samstag, 20. Aug. 2016 · 16.00 Uhr

BAUUNTERNEHMUNG

ALBERT WEIL AG

TRADITION TRIFFT INNOVATION

Albert-Weil-Straße 1
65555 Limburg / Lahn

Tel.: 06431-9100-0
weil-bau@albertweil.de

Kunstrasen-Patenschaft

EISBACH-TALER SPORT-FREUNDE 1919

Ihre Patenschaft für eine Parzelle

www.sportfreunde-eisbachtal.de

Liebe Sportfreunde, Fans, Mitglieder, Trainer, Betreuer, Spieler und Sponsoren der Eisbachtaler Sportfreunde,

endlich ist es soweit. In diesem Jahr wird der lang ersehnte Wunsch Wirklichkeit.

Die Gemeinde Nentershausen hat auch mit der Unterstützung unseres Vereines den neuen Kunstrasenplatz gebaut.

Kunstrasen-Patenschaft

Wir haben dafür einen virtuellen Kunstrasenplatz mit einzelnen Parzellen auf unsere Homepage eingerichtet.

Der Preis für eine Parzelle (2,5 m^2) liegt bei 25,- €.

Ihr habt die Möglichkeit, symbolisch, einen oder mehrere Kunstrasenfelder zu übernehmen.

Als Dank werdet Ihr auf der Aufstellwand an der Platzanlage sowie auch auf der Homepage der Eisbachtaler Sportfreunde verewigt.

Gleichzeitig unterstützt Ihr das großartige Projekt für unsere Jugend.

Kunstrasen-Patenschaft

Und so gehts …

Bitte suchen Sie aus dem abgebildeten Plan die Koordinaten der freien Wunschfelder aus und teilen Sie uns diese mit, indem Sie

- Persönlich Bescheid geben (Vorstand oder an Trainer und Betreuer unserer Mannschaften)
- Per Kontaktformular auf der Homepage (die Parzelle wird dann reserviert zB. X30 / Y20 ...usw.)

Die Spende überweisen Sie bitte an:

Nassauische Sparkasse
IBAN DE 35 5105 0015 0803 2880 67
BIC NASSDE 55 XXX

Kreisparkasse Westerwald
IBAN DE 97 5705 1001 0000 5002 15
BIC MALADE 51 BMB

Bitte als Verwendungszweck „Parzelle Kunstrasen“ und die Parzellenkoordinaten angeben.

Es besteht auch die Möglichkeit Patenschaften über einen längeren Zeitraum durch monatliche Zahlungen, die Sie selbst bestimmen, zu erwerben und zu finanzieren.

Bei Bareinzahlungen an Vorstand, Trainer und Betreuer erhalten Sie selbstverständlich als Beleg ebenfalls ein Spendenbescheinigung unseres Vereines.

Nach Eingang des Geldes werden die entsprechenden Parzellen freigeschaltet.

Das geschieht dann nach Ihren Angaben.

- soll der Spender genannt werden?
- wer wird als Spender genannt?
- soll ein Bild erscheinen? (Einzelpersonen, Mannschaften, Freunde)
- soll das Firmenlogo mit Verlinkung auf das Unternehmen erscheinen?

Diese Daten oder Bilder erscheinen dann sofort bei Anklicken auf der entsprechenden Parzelle.

Somit können Sie immer den Verlauf unserer Patenschaft verfolgen.

Patenschaften können auch als ein originelles Geschenk zu den verschiedensten Anlässen wie Geburtstag, bestandener Prüfung, Feiertagen usw.

für einen lieben Verwandten, Enkel, Sohn oder Bekannten sein. Sie alle werden dann wie oben schon erwähnt, auf der Tafel und der Homepage verewigt werden.

Sprechen Sie auch Ihren Arbeitgeber, befreundete Firmen oder auch andere Personen die unsere Jugendarbeit unterstützen können und möchten an.

Bei jedem Heimspiel unserer 1. Mannschaft werden die neuen Paten auf Wunsch, über unsere Lautsprecheranlage verkündet.

Sie erhalten auf Wunsch eine Spendenquittung, die Ihnen die Möglichkeit gibt auch eine Parzelle als Spende steuerlich geltend zu machen.

Hierzu geben Sie bitte in Ihre Bestellung Ihren Vor und Nachnahme an oder die Daten Ihres Unternehmens.

Nachdem das Vorhaben „Kunstrasenplatz“ jetzt durch die Gemeinde in Zusammenarbeit mit der Verbandsgemeinde auf den Weg gebracht wurde, sind wir, der Verein Eisbachtaler Sportfreunde, ebenfalls in der Pflicht unseren Beitrag dazu zu leisten.

„ Packen wir es alle gemeinsam an.“

Damit in Zukunft Verschmutzungen, enorme Staubentwicklung und Schürfwunden der Vergangenheit angehören.

Schaffen wir unseren Sportlern, unseren Zuschauern und unserer Jugend eine Plattform, auf der das Fußballspielen und Zuschauen wieder Freude macht.

Mit sportlichen Grüßen

Vorstand Eisbachtaler Sportfreunde

EURO JACKPOT

FREITAG IST EUROJACKPOT-TAG.

EISBACH-TALER SPORT-FREUNDE 1919

LOTTO Rheinland-Pfalz

Spielteilnahme ab 18 Jahren. Glücksspiel kann süchtig machen.

Nähere Informationen unter www.lotto.de. Hotline der BZgA: 0800 1 372 700 (kostenlos und anonym).

Vorwort

Liebe Freunde des Eisbachtaler Fußballs, liebe Zuschauer,

es geht wieder los. Und wie! Zweimal Pokal, fünfmal Rheinlandliga - zum Start in die neue Saison hat unsere Mannschaft allein im August sieben Spiele zu bestreiten. Die ersten davon liegen bereits hinter dem Team von Neutrainer Marco Reifenscheidt. Und darf man den Resultaten trauen, dann sind die Eisbären bestens gerüstet für das Mammutprogramm zum Auftakt und vielleicht auch für das, was darauf folgt.

Bereits beim 11:0-Pokalerfolg beim SV Diez-Freiendiez überzeugte das Team mit einer konzentrierten Vorstellung, die es dann auch zum Ligastart in Emmelshausen ablieferte. Die logische Konsequenz: Ein ungefährdetes 2:0 beim Aufsteiger und ein Platz im oberen Tabellendrittel, der auch mit Blick auf die gesamte Saison das erklärte Ziel ist. Doch bis zur Endabrechnung im Mai 2017 ist es noch ein langer Weg. Sogar länger als gewöhnlich, setzt sich die höchste Spielklasse im Verband doch diesmal aus 19 statt 18 Mannschaften zusammen.

Eine davon ist der FSV Trier-Tarforst, der am Kirmesfreitag zum ersten Heimspiel der Saison in Nentershausen antritt. In welcher Form sich die Gäste befinden, ist schwer einzuschätzen. Nach einem Freilos im Pokal und dem Aussetzen am ersten Ligaspieltag bestreitet der Tabellenfünfte der Vorsaison mit dem Duell gegen die Eisbären sein erstes Pflichtspiel. Die Trierer starten also gleich mit einer englischen Woche, die auch die Eisbachtaler bewältigen müssen. Hier steht nach der Begegnung bei der SG Mendig (Mittwoch, 17. August) samstags darauf gleich das nächste Heimspiel gegen ein Team von der Mosel an.

Für den SV Mehring ging‘s nur ein Jahr nach dem Aufstieg in die Oberliga postwendend wieder zurück in die Rheinlandliga. Hier ist eine erneute Kehrtwende nicht unbedingt das Ziel, die vorderen Plätze sollen es nach Möglichkeit dann aber schon sein. Doch bis zur Endabrechnung im Mai nächsten Jahres ist es ja bekanntlich noch ein langer Weg.

Wie dem auch sei. Die Eisbären freuen sich drauf - und Sie hoffentlich auch. In diesem Sinne: Auf ein spannendes Fußballjahr 2016/17.

Impressum

Herausgeber:	Eisbachtaler Sportfreunde Postfach 1133 56412 Nentershausen Telefon: (0 64 85) 91 18 60 E-Mail: info@Sportfreunde-Eisbachtal.de www.sportfreunde-eisbachtal.de
Fotos:	Andreas Egenolf, René Weiss, Andreas Hergenhahn, Marco Rosbach
Druck:	copystudio stephan dietz, Limburg

copystudio.de
stephan dietz

Auf der Heide 9 · 65553 Limburg
Tel. 06431 955868 · email: info@copystudio.de

Kunstrasen Patenschaft Eisbachtaler Sportfreunde

Stand August 2016

Vielen herzlichen Dank für die Übernahme einer Patenschaft an unserem großen Projekt „Kunstrasenplatz“ und der damit verbundenen Spende sagen wir allen unten aufgeführten Personen, Firmen und Gruppen:

Dorothe und Matthias Ortseifen
Gottfried Versock
Fa ABT
Familie Bernd & Erika Leyh
Dr. Klaus Frischbier
Rita & Michael Stahlhofen
Helmut Haberzettl
Familie Detlef Boche
Gerhard Schneider
Michael Schneider
Gerüstbau Oliver Reifenscheidt
Winfried Ahsmann
Nadine & Stefan Kaminski
Andreas Egenolf
Klaus Lotz
Postargentur Kaiser
Metallverarbeitung Siegmar Euler
Detlef Herz
Peter, Michaele, Max & Paula Olbrich
Karl-Werner Schmittel
Otto Stahlhofen
Kohlhas Bau
GT-LST-Bau GmbH
Lisa & Roman Weidenfeller
Hans-Werner Reifenscheidt
1. Mannschaft
Patrick Reifenscheidt
Alexander Möllendick
Marco Reifenscheidt
Stefan Doogs
Michael Schneider
Simone & Uwe Quirmbach
Müller Hans-Josef
Horst & Susanne Plum
Peter Frink & Susanne Sassen
Christoph Dietz
Anlagentechnik-Dietz, Michael Dietz

Autohaus Diefenbach
Norbert Hisgen
Hermann Arnold
Markus Kluger
Nicole Nett
Andre Wizemann
Frau Dr. Susanne Friedrich,
Dr. Johannes Schmidt
Dr. Joachim Schmidt
Holger Rörig Dreikirchen
Feuerwehr Nentershausen
Werner Rörig
Günter Frink
Martin Jung
Fabian Schenk
Schiclub Nentershausen
Fitness Mädels
Christine & Stephan Kexel
Helmut, Brigitte & Christopher Schmidt
Bersch Ausbautechnik
Hans-Josef Bersch
Ernst Bohle GmbH
Marianne & Lothar Ortseifen
Hans-Jürgen Greiser
Ute & Wolfgang Möbius
Jürgen Zabel
Michael Bukowiecki
Hans-Dieter Martin
Lukas Faulhaber
Rene Perne
Kirmesgesellschaft 2015
Luca Janz
Schmitt Helmut Lindenholzhausen
Thomas Ortseifen
Klaus Kaiser
T. Schuth, M.Gläser
J. Schmidt, A. Böhm

Autohaus Herz
Ingenieurbüro Schubert Wallmerod
Stefan Girmann
Alexander & Alexandra Petri
Schreinerei Dieter Petri
Hachenburger Brauerei
Siegfried Patega Bad Camberg
Markus Engelhardt Nentershausen
Peter Klaus Nentershausen
Ingrid & Alo Schräder Großholbach
Michael Hähn Großholbach
Michael Thomas Nentershausen
Lothar Schüttler Präsident
Elotec GmbH Nassau Obertal 18
Dr. Benedikt Lohr
Petra Krauß Gückingen
Bernhard Becker Heilberscheid
Werner Fachinger Attenhausen
Peter Merz Dipl. Ing.
Egid & Pia Hannappel
Noll GmbH Görgeshausen
Sport Hesse
ADG Business Montabaur
Hotel Schloss Montabaur
Richard & Lydia Petri
Manfred & Renate Keul
Jürgen Klaus Dachdeckermeister
Yannick Schutzbach Wirbelau
Patrick Ferdinand

Viele neue Paten werden weiterhin gesucht, um unseren Eigenanteil an einem neuen Kunstrasenplatzes zu erreichen.

Patenschaften können auch als ein originelles Geschenk zu den verschiedensten Anlässen wie Geburtstag, bestandener Prüfung, Feiertagen usw. für einen lieben Verwandten, Enkel, Sohn oder Bekannten sein. Sie alle werden dann wie oben schon erwähnt, auf der Tafel und der Homepage verewigt werden.

Sprechen Sie auch Ihren Arbeitgeber, befreundete Firmen oder auch andere Personen die unsere Jugendarbeit unterstützen können und möchten an.

Mit sportlichen Grüßen

Ihre Eisbachtaler Sportfreunde

Haustechnik RÖRIG

HEIZUNG · SANITÄR
ALTERNATIVE ENERGIE

- MEISTERBETRIEB -

Holger Rörig · Hauptstr. 57 a · 56414 Dreikirchen
Tel.: 0 64 35 / 54 86 52 · info@haustechnik-roerig.de

Denn mit energiesparenden Gas- und Öl-Brennwertheizungen, Solaranlagen oder Wärmepumpen kann man bis zu 30 % Energie sparen. **www.junkers.com**

JUNKERS
Bosch Gruppe

Wärme fürs Leben

Täglich Neues über das Geschehen

bei den Eisbachtaler Sportfreunden im Internet:

www.sportfreunde-eisbachtal.de

Mit sechs Neuzugängen zur Nummer eins im Westerwald?

Marco Reifenscheidt freut sich auf neue Aufgabe bei seinem Heimatverein

Wenn Marco Reifenscheidt davon redet, stolz zu sein, dass die Wahl auf ihn fiel, dann nimmt der Gegenüber diese Worte dem 34-Jährigen Nentershäuser ohne jegliche Widerworte ab. Denn wer, wenn nicht der gebürtige Nentershäuser hätte die erste Mannschaft seines Heimatvereins Sportfreunde Eisbachtal auf lange Sicht in der Fußball-Rheinlandliga als Trainer übernehmen können. Schließlich gehörte Marco Reifenscheidt, abgesehen von einem kurzeitigen Intermezzo bei der TSG Wörsdorf, fast 28 Jahre zum Inventar der „Eisbären“, absolvierte alle Jugendmannschaften und spielte für seinen Heimatverein bis hoch zur Oberliga. Nach dem verpassten Oberligaaufstieg mit den „Eisbären“ 2012 und einer Pause zog es ihn zunächst zur SG Hintermeilingen/Ellar und im Anschluss aus beruflichen Gründen nach Thüringen als Trainer an ein Fußballinternat. Gleichzeitig spielte Reifenscheidt zwei Jahre für den SV Grün-Weiß Siemerode in der thüringischen Landesklasse, im zurückliegenden Jahr sogar als Spielertrainer. Doch nun folgte der B-Lizenzinhaber dem Ruf der Heimat, in die er nun nicht als völliger Trainernovize zurückkehrt.

Nach seinen eigenen Worten unterscheidet sich allerdings der Trainer Marco Reifenscheidt vom Spieler früherer Tage: „Ich lege mehr Wert auf technische Fertigkeiten, will ein bisschen schneller spielen als der Spieler Marco Reifenscheidt früher war und ich denke es ist eine ganz andere Geschichte. Man hat Verantwortung für die Truppe und den Erfolg von 20 Leuten und ist nicht einfach nur Teil der Mannschaft. Ich will das, was ich früher schlecht fand als Spieler,

Trainer Marco Reifenscheidt will die Eisbachtaler langfristig wieder nach oben führen.

verbessern. Ich hoffe, das gelingt mir und ich finde eine gute Mischung.“ In der Vorbereitung scheint der frühere Eisbachtaler Oberligaspieler diese gute Mischung anscheinend schon gefunden zu haben, denn die Mannschaft wirkt auf Außenstehende schon als eingeschworene Truppe. Verantwortlich dafür scheint nicht nur zu sein, dass das Grundgerüst des Vorjahresteams bis auf vier Abgänge (Schlimm, Jung, Lauter, Faulhaber) den Sportfreunden erhalten geblieben ist, sondern dass man mit den Neuzugängen David Röhrig (FC Dorndorf), Julian (EGC Wirges) und Jonas Hannappel (Spvgg. Steinefrenz/Weroth), Daniel Erbse (FSV Braunfels) sowie den A-Jugendlichen Deniz Bulut und Timo Dietz erfahrene Spieler bzw. Fußballer mit Wurzeln in der Region verpflichtet hat. Sie alle sollen dazu beitragen, dass auf lange Sicht die Sportfreunde Eisbachtal wieder der Fußballverein Nummer eins im Westerwald werden, was gerade

KOPIERER neu und gebraucht
Leasingrückläufer • Werksgeräte • Aktionen
• Wartung
• Service
• Finanzierung
HANZ COMPUTERSYSTEME
WWW.HANZ.COM
Ihr Partner seit 1989
August-Horch-Str. 18
65582 Diez
Tel. 06432/9143-0
info@hanz.com

durch den Abstieg des ehemaligen Kooperationspartners EGC Wirges in die Rheinlandliga in greifbarer Nähe scheint.

Primäres Ziel ist zunächst aber erst einmal ein Tabellenplatz unter den ersten neun Mannschaften der Liga am Saisonende, wofür gegenüber den beiden Vorjahren aber eine konstant gute Runde von Nöten wäre. Hier gab es zuletzt zweimal eine indiskutable Hinrunde, die gefolgt war von Siegesserien in den jeweiligen Rückrunden, die letztlich den Klassenerhalt bedeuteten. Dass diese Achterbahnfahrt noch einmal vorkommt, damit rechnet Marco Reifenscheidt nicht: „Die Spieler setzen sich selbst unter Druck, weil sie das schon zweimal mitgemacht haben." Der selbstauferlegte Druck zeigte sich in der Vorbereitung beispielsweise darin, dass durchweg eine hohe Trainingsbeteiligung an den Tag gelegt wurde und keiner der Spieler längerfristig im Urlaub weilte. Das sah im Vorjahr noch ganz anders aus und sorgte für eine unbefriedigende Sommervorbereitung, die Reifenscheidts Vorvorgänger Norbert Reitz letztlich im Winter mit den Trainerjob kostete. „Wenn ich mich anstrenge, wenn ich meinen Kopf einschalte und ich weiß was ich mache, dann ergibt sich von selbst, dass wir mit der Mannschaft eine gute Rolle spielen werden. Man muss einfach fit sein, wach sein und auch mit Rückschlägen umgehen können", betont Marco Reifenscheidt die Wichtigkeit einer guten Vorbereitung und Physis für seine Mannschaft für eine gute Saison. Als Trainernachfolger seines älteren Bruders Patrick Reifenscheidt will der 34-Jährige Nentershäuser gemeinsam mit Co-Trainer Daniel Martin und Neu-Torwarttrainer Tino Rauch aber vor allem eines in der neuen Saison schaffen: „Es geht im Endeffekt darum, die Mannschaft weiterzubringen. Ob es dann in diesem Jahr schon zu einem höheren Platz reicht oder doch erst im nächsten Jahr, das muss man sehen."

Verzichten muss der neue „Eisbären"-Übungsleiter bei diesem Entwicklungsprozess einen Großteil der Hinrunde auf das Trio Manuel Schräder, Jannik Ernet und Moritz Weißenborn, die allesamt ein Auslandssemester absolvieren werden. Zudem steht Marvin Kögler aufgrund seines im April erlittenen Kreuzbandrisses zunächst nicht zur Verfügung. Den Staffeler Marc Tautz zieht es außerdem wieder zurück ans College in die USA, sein Pass bleibt aber weiterhin bei den Sportfreunden im Westerwald.

Sollen die Eisbären in der neuen Saison verstärken (von links): Co-Trainer Daniel Martin, Jonas Hannappel, Timo Dietz, Daniel Erbse, David Röhrig, Deniz Bulut, Trainer Marco Reifenscheidt. Eingeklinkt (von links): Torwarttrainer Tino Rauch, Julian Hannappel.

Mehr Licht als Schatten in den Testspielen

Vier Testspiele in der Sommervorbereitung – Knappe Niederlage gegen Regionalligist TuS Koblenz

SF Eisbachtal – SG Kirberg/Ohren/Nauheim 7:1 (2:0). Zu Beginn hatten die Sportfreunde zunächst Probleme mit den Gästen aus Hessen und ihrer nicht gerade zimperlichen Gangart. Johann Heinz musste schon nach sechs Minuten sein ganzes Können im Eins-gegen-Eins-Duell gegen Fabian Heckel aufbringen, um seine Mannen vor einem Rückstand zu bewahren. Im Anschluss wachten die Gastgeber allerdings auf und gingen nach acht Minuten in Front: Neuzugang David Röhrig behält die nötige Übersicht und spielt auf links Lukas Reitz frei, der trocken zum 1:0 einschiebt. Röhrig selbst besorgte nach 24 Minuten die 2:0-Halbzeitführung nach klugem Zuspiel von Julian Hannappel. Bis zur Halbzeit ließen die Eisbachtaler noch weitere Chancen durch Reitz (13.) und den immer präsenten David Röhrig liegen (35.), was sich nach dem Wiederanpfiff rechen sollte.

Nach einer Ecke Volkan Subasi auf Kirberger-Seite schien Daniel Erbse auf Eisbachtaler Seite noch gedanklich im Urlaub und faustete sich den Ball kurzerhand selbst ins Tor zum Anschlusstreffer. Danach war die Partie aber weiterhin fest in Westerwälder Hand, so dass Julian Hannappel (53.), David Röhrig auf Vorlage Moritz Hannappels (62.) und Moritz Hannappel nach feier Einzelleistung selbst (66.) die Führung auf 5:1 ausbauten. Lukas Reitz, der im dritten

Fliegt er mit den Sportfreunden durch die Saison? In dieser Szene aus dem Testspiel gegen Kirberg scheint Lukas Reitz zu mindestens gleich abzuheben.

Schussversuch den Ball letztlich im Kirberger Kasten unterbrachte (79.), und Deniz Bulut unter gütiger Mithilfe von Kirbergs Torwart Yannik Grossmann (81.). sorgten schließlich für den Endstand. Den zweiten Treffer des Tages der Hessen konnte kurz vor Schluss Marvin Kleinmann gerade noch so verhindern, nachdem er einen Ball noch von der Linie kratzen konnte.

SG Hundsangen/Obererbach – SF Eisbachtal 1:1 (0:1). Während der 90 Minuten auf dem Hundsänger Rasenplatz wurde aber auch klar, dass in der Woche bis zum Pflichtspielauftakt im Rheinlandpokal beim

SaRei Design
Werbeagentur
Sabine Reifenscheidt
mobil : +49 (0) 172 946 755 0
e-mail : SaReiDesign@t-online.de

A-Ligisten SV Diez-Freiendiez noch Arbeit auf das Trainergespann wartet. „ich bin nicht so begeistert. Das lief heute nicht so wie ich es mir vorgestellt habe“, zeigte sich Marco Reifenscheidt nach dem Schlusspfiff ernüchtert über die gezeigte Leistung. Dabei hatten die Eisbachtaler in den ersten zwanzig Minuten mehr von der Begegnung. „Da haben wir sie nicht ins Spiel kommen lassen“, war der Eisbären-Trainer zunächst zufrieden mit dem Start seiner Elf. Nach der Anfangsphase kam der vom Ex-Eisbachtaler Martin Schlimm trainierte Bezirksligist dann aber vermehrt zu Eckbällen, die für Gefahr im Gästestrafraum sorgten.

Konter bringt Führung

Doch statt den Gastgebern nutzten die Eisbachtaler einen solchen Eckball drei Minuten vor der Halbzeit. David Röhrig schloss diesen schnellvorgetragenen Konter zur Pausenführung für seine Farben ein (42.). Nach der Halbzeit und einigen Wechseln waren die SFE-Kicker, dann allerdings völlig von der Rolle, ganz im Gegensatz zur SG Hundsangen/Obererbach. „Da haben wir einfach den Faden verloren. Jeder hat gemeint er müsste das machen, was er gerade für richtig empfindet“, fand Eisbachtals Trainer kritische Worte für den Auftritt seiner Mannschaft nach der Pause. Reifenscheidt lobte hingegen den Auftritt der Gastgeber: „Die Hundsänger haben gut dagegen gehalten und waren kämpferisch stark. Man hat gesehen, dass sie gegen uns was holen wollten. Für Hundsangen war das auch eine Prestigegeschichte.“

Schneider steht goldrichtig

So fiel der Ausgleich fünfzehn Minuten vor Schluss auch nicht gerade unverdient. Einen Freistoß aus 25 Metern konnte Eisbären-Keeper Johann Heinz nur nach vorne abklatschen. Sebastian Schneider im Hundsänger Dress bedankte sich für diese unfreiwillige Torvorlage mit einem Abstauber zum 1:1-Endstand. „Es waren heute einfach ein paar Sachen, die bei uns zusammenkamen. Außerdem ist Hundsangen keine schlechte Mannschaft für die Bezirksliga. Die werden da eine gute Rolle spielen. Zu mindestens habe ich bei dem Spiel heute ein paar neue Erkenntnisse gewonnen“, konnte Marco Reifenscheidt wenigstens einige wichtige Rückschlüsse für die restlichen Einheiten bis zum Pflichtspielstart in der kommenden Woche ziehen.

In einer Familie kann man mehr erreichen.

Deshalb sind EVM, KEVAG und Gasversorgung Westerwald jetzt die neue energieversorgung mittelrhein.
Das Energie- und Dienstleistungsunternehmen in Ihrer Nähe.

Hier sind wir zu Hause.

SF Eisbachtal – TuS Koblenz 1:2 (0:2). Die „Eisbären“ begannen auf heimischen Geläuf zunächst nervös und zeigten zuviel Respekt vor den Kowelenzer Schängelchen. Der Regionalligist bestrafte diese Nervosität prompt mit eiskalter Effektivität. Zunächst kombinierten sich die TuS-Kicker Julian Grupp und Nico Charrier durch die Hintermannschaft der Gastgeber, ehe Letzterer trocken zur Gästeführung einschob (15.) Fünf Minuten später erhöhten die Koblenzer dann auch direkt auf 2:0. Andreas Hundhammer verschätzte sich bei einem Kopfballduell im Mittelfeld, so dass Tony Schmidt im blau-schwarzen Trikot an den Ball kam. Der frühere Drittligaspieler bediente mit einem wunderbaren Ball Kevin Lahn, der freistehend vor SFE-Torwart Johann Heinz nur noch den Ball im Tor unterbringen musste. Erst danach kamen die Eisbachtaler besser in die Partie – und wie: TuS-Zerberus Kadir Yalcin lenkte eine Bogenlampe eines Mitspielers gerade noch so über die Querlatte (24.). Auch in der Folge blieben die Gastgeber präsent im Strafraum des Regionalligisten doch weder Moritz Hannappel (30., 42.) noch Tobias Schuth (36.) konnten den Ball nicht mehr vor der Pause im TuS-Tor unterbringen.

David Röhrig (rechts) bewies in der Vorbereitung auch gegen Regionalligist TuS Koblenz seinen Torriecher.

Röhrig doppelt im Mittelpunkt

Wenige Minuten nach dem Wiederanpfiff gab es den wohl größten Aufreger der Partie (54.): Eisbachtals Neuzugang David Röhrig tauchte frei vor dem Koblenzer Tor auf und wurde dort auf Höhe des Sechzehnmeterraums unsanft vom eingewechselten Tobias Kraus im TuS-Tor unsanft zu Fall gebracht. Jeder rechnete mit dem fälligen Elfmeterpfiff, doch die Pfeife von Rheinlandliga-Schiedsrichter Jens Bachmann aus Hilgert blieb für viele unverständlich stumm. Auch in der Folge waren vor allem die Sportfreunde mit den Entscheidungen des Schirigespanns um den gebürtigen Ransbach-Baumbacher nicht zufrieden. Keinen Grund zur Klage gab es allerdings beim zwischenzeitlichen Anschlusstreffer: David Röhrig hatte den richtigen Riecher, erlief einen zu kurz geratenen Rückpass der Koblenzer Hintermannschaft und vollendete eiskalt (68.). Zuvor durften sich die Gastgeber beim eingewechselten Daniel Erbse bedanken, der gegen den durchgebrochenen TuS-Stürmer Dejan Bozic bravourös parierte (60.). Besagter Bozic hätte bei einem Pfostenschuss und einer erneuten Glanzparade Erbses durchaus für ein höheres Ergebnis der Gäste sorgen können (80., 82.), doch das wäre des Guten zu viel gewesen, da die Eisbachtaler besonders im zweiten Abschnitt den Koblenzern mehr als ebenbürtig waren.

Sander angefressen

„Mir hat die Art und Weise meiner Mannschaft heute gar nicht gefallen“, war TuS-Trainer Petrik Sander nach dem Schlusspfiff sichtlich angefressen, ob der Leistung seiner Mannschaft. Marco Reifenscheidt zollte seiner Mannschaft vor allem für die zweite Halbzeit hingegen Respekt: „Wie die Mannschaft sich im zweiten Durchgang präsentiert hat, und zwar nicht, weil wir viel gewechselt haben, sondern einfach, weil die Jungs die Einstellung geändert haben, sich gegenzeitig hochgezogen haben. Da brauchen wir vor keinem Gegner bei uns in der Klasse Angst zu haben.”

TuS Burgschwalbach – SF Eisbachtal 3:3 (2:1). „Es war einfach nicht unser Tag heute. Wir haben relativ viele Fehler im Spielaufbau gemacht und hatten dazu viele individuelle Ausfälle. Es waren Führungsspieler dbaei, die einfach nicht auf ihrem Leistungsniveau waren“, bilanzierte Trainer Marco Reifenscheidt die Begegnung auf dem neuen, kleinen Kunstrasen in Burgschwallbach nach dem Schlusspfiff. Ein Lob zollte der Eisbären-Coach den Gastgebern, die eng gestaffelt vor allem mit Kontern zu ihren drei Toren

durch Niklas Breuer und zweimal Martin Fiedler kamen, wie beispielsweise beim 1:0. Hier liefen die Eisbachtaler nach einem Fehlpass in einen Konter, den die Hausherren zur Führung vollendete. „Das darf so nicht passieren“, so Reifenscheidt. Jonas Hannappel sorgte zwischenzeitlich für den Ausgleich nach einer Hereingabe von Moritz Hannappel, doch noch vor der Pause stellte Burgschwalbach den alten Abstand wieder her. Kurz nach Wiederanpfiff sollte es sogar noch besser kommen, den Schiedsrichter Amir Amirian entschied auf Strafstoß für den Kreisligisten, der sich nicht zweimal bitten ließ und auf 3:1 erhöhte. Danach ergaben sich die Eisbären aber nicht kampflos seinem Schicksal, sondern sicherte sich durch Treffer von Daniel Martin nach einem Eckball sowie von Robin Stahlhofen doch noch ein Unentschieden im letzten Testspiel der Sommervorbereitung.

Der frühere Bundesligatrainer und heutige TuS Koblenz-Trainer Petrik Sander (links) war mit der Leistung seiner Spieler um Neuzugang Ricardo Antonaci (rechts) gegen Eisbachtal nicht zufrieden.

Ergebnis zweitrangig

„Kämpferisch kann man da einfach keinen Vorwurf machen“, konnte Reifenscheidt, der Aufholjagd seiner Elf Positives abgewinnen, doch nach einer intensiven Woche wollte er das Ergebnis am Ende nicht zu hoch bewerten: „Wir haken das Spiel ab und wollen es auch nicht zu hoch hängen. Ich denke die Mannschaft ist müde. Wir mussten unter der Woche gegen Koblenz an die Grenzen gehen. Das merkt man.“

Rheinlandliga-Kader Eisbachtaler Sportfreunde

Tor

Daniel Erbse

Johann Heinz

Moritz Weißenborn

Abwehr

Deniz Bulut

Abwehr

Timo Dietz

Manuel Haberzettl

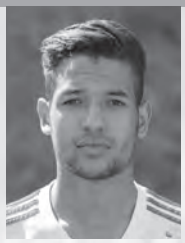
Jonas Hannappel

Julian Hannappel

Andreas Hundhammer

Abwehr

Marvin Kleinmann

Manuel Schräder

Mittelfeld

Jannik Ernet

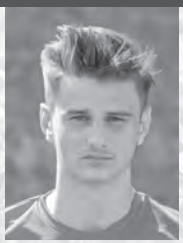
Sandro Fuchs

Moritz Hannappel

Mittelfeld

Marvin Kögler

Max Olbrich

Masaya Omotezako

Marc Tautz

Marius Zabel

Rheinlandliga-Kader Eisbachtaler Sportfreunde

Angriff

Lukas Reitz

David Röhrig

Martin Schmalz

Tobias Schuth

Robin Stahlhofen

Trainer

Marco Reifenscheidt

Co-Trainer

Daniel Martin

TW-Trainer

Tino Rauch

Physiotherapeutin

Aileen Petri

Sportl. Leiter

Uwe Quirmbach

Betreuer

Manfred Heinsch

Marco Kettner

Rheinlandliga-Team 2016/2017

Stadionsprecher

Christopher Schmidt

Abgänge

Martin Schlimm, Julian Jung, Lukas Faulhaber, Chihiro Nogi, Taiki Ishiyama (alle SG Hundsangen/Obererbach), Janosch Lauter (TuS Burgschwalbach), Maximilian Acquah (TuS Montabaur), Marc Henkes, Mohamed Zouaoui (beide SV RW Hadamar II), Marlin Schmidt, Niklas Rhein (beide Spvgg. EGC Wirges), André Klein (SG Birlenbach/Balduinstein), Lukas Fries, Maximilian Kunz (beide FC Dorndorf).

Zugänge

Julian Hannappel (EGC Spvgg. Wirges), Jonas Hannappel (Spvgg. Steinefrenz/Weroth), Daniel Erbse (FSV Braunfels), David Röhrig (FC Dorndorf), Deniz Bulut, Timo Dietz (beide eigene A-Jugend).

Erster Saisontitel für die Eisbären

Torhüter sichern den Erfolg beim Brooklyn-Store-Cup

Mit 1000 Euro Siegprämie, einigen Kaltgetränken und dem Wanderpokal konnten die Eisbachtaler am Ende die Heimreise vom Brooklyn-Store-Cup antreten.

Es ist vollbracht: Die Eisbären sind Sieger des 2. Brooklyn-Store-Cup in Dietkirchen. Im Finale setzte sich die Reifenscheidt-Elf letztlich nach Elfmeterschießen gegen den FC Dorndorf durch und sicherte sich so unter anderem den Siegercheck von 1000 Euro. Den Grundstein dafür legten die Sportfreunde bereits in der Vorrunde am Freitagabend, bei der sie souverän ihre Vorrundengruppe D gewinnen konnten. Gegen den FCA Niederbrechen setzten sich die Westerwälder durch das goldene Tor von David Röhrig mit 1:0 durch. In der zweiten, teilweise hitzig geführten Begegnung gegen den RSV Weyer sprang am Ende durch die Tore von Julian Hannappel, Kapitän Manuel Haberzettl per Elfmeter und erneut David Röhrig ein 3:1-Sieg heraus. Damit war der Viertelfinaleinzug am Samstagnachmittag gesichert.

Hier wartete mit dem neugegründeten Gruppenligisten FC Waldbrunn um das Spielertrainer-Duo Christian Mehr und Steffen Moritz allerdings ein ernstzunehmender Gegner. In einer knappen Partie behielt der Rheinlandligist am Ende durch sehenswerte Distanztreffer von Masaya Omotezako und Max Olbrich mit 2:1 die Oberhand, was gleichbedeutend mit dem Halbfinaleinzug gegen Mitgastgeber TuS Dietkirchen war.

Der hessische Verbandsligist gestaltete diese Begegnung ausgeglichen, so dass in der regulären Spielzeit keine Treffer fielen und das Elfmeterschießen herhalten musste. Hier avancierte letztlich Eisbären-Keeper Daniel Erbse zum Matchwinner. Der Rückkehrer im Eisbachtaler Tor entschärfte zwei Elfmeter der Reckenforst-Elf, bevor schließlich Kapitän Manuel Haberzettl mit einem platzierten Elfmeter die Mannschaft des Ex-Eisbären Thorsten Wörsdörfer ins Spiel um Platz drei und das SFE-Team ins Finale beförderte.

Im Endspiel trafen die Eisbachtaler mit dem FC Dorndorf ebenfalls auf viele alte Bekannte aus früheren

Die Eisbachtaler Edelfans (von links) Anneliese Kettner, Hans-Dieter Martin und Gottfried Versock erfreuten sich an der Spielweise ihres Teams beim Turnier in Dietkirchen.

Nentershäuser Tagen, wie beispielsweise Trainer Friedel Müller, Christian Groß oder aber Thomas Weinand. Doch für die Spielzeit von 2 x 20 Minu-

Ergebnisdienst:

01 70 / 6 84 53 22
(Uwe Quirmbach)

01 52 / 28 91 31 45
(Stadionsprecher)

www.sportfreunde-eisbachtal.de

JB BASALT
06485 - 911080
www.jbs-staudt.de

ten sowie letztlich darüber hinaus mussten hier die Freundschaften ruhen, denn es ging nicht nur um den Turniersieg, sondern auch um 1000 Euro Siegprämie. In Halbzeit eins hatten die Eisbachtaler mehr vom Spiel und gingen folgerichtig durch einen mustergültigen Kopfball von David Röhrig mit 1:0 in Führung. Nach der Halbzeitpause wurden die Beine allerdings schwerer und Dorndorf hatte mehr vom Spiel, so dass der Ausgleich kurz vor Ende der regulären Spielzeit nicht gerade unverdient war.

Das anschließende Elfmeterschießen war schließlich eine Duplizität der Ereignisse des Halbfinals gegen Dietkirchen, nur dass dieses Mal Johann Heinz als SFE-Zerberus mit zwei gehaltenen Strafstößen den Sieg sicherte. Nach dem entscheidenden verwandelten Elfmeter von Kapitän Manuel Haberzettl zum 4:3 kannte der Jubel keine Grenzen mehr. Die Mannschaft des Trainergespanns Marco Reifenscheidt/Daniel Martin freute sich sichtlich über den erreichten Turniersieg, der mit einem Wanderpokal, der für ein Jahr in der Stadionklause seinen Ehrenplatz findet, einer Kiste Bier und der üppigen Siegprämie belohnt wurde.

"Jetzt habe ich schon mehr Titel gewonnen wie mein Bruder. Da kann ich mich ja eigentlich zur Ruhe setzen", flachste Eisbären-Trainer Marco Reifenscheidt schon kurz nach der Siegerehrung, wohlwissend, dass niemand eine solche Aussage für bare Münze nehmen würde. Dafür machen ihm und den Eisbachtaler Fans die gezeigten Leistungen der Vorbereitung einfach zu viel Spaß und Hoffnung auf mehr in der anstehenden Rheinlandligasaison.

Im Finale der Verbandsligisten behielt Masaya Omotezako (links) mit seinen Eisbachtalern die Oberhand gegen den FC Dorndorf um Manuel Groß.

dbl itex gaebler
Miettextilien

ITEX Gaebler-Industrie-Textilpflege GmbH & Co. KG
Elgendorfer Str. 51 · 56410 Montabaur
tel.: +49 (0) 2602/9224-0 · info@dbl-itex.de · www.dbl-itex.de

Täglich Neues über das Geschehen
bei den Eisbachtaler Sportfreunden im Internet:

www.sportfreunde-eisbachtal.de

KRAFTFAHRZEUG GEWERBE
MEISTERBETRIEB
DER KFZ-INNUNG

Auto Haus HERZ GmbH

Der Mehr-Marken-Profi

Neu- u. Gebrauchtwagen
Finanzierung / Leasing
Reifenservice- u. Verkauf

Autoglas-Schnellservice Karosserie - Werkstatt
Mietwagen - Service TÜV / AU - Service

Zum Issel 1 * 56412 Nentershausen
Telefon 0 64 85 / 288 * Telefax 0 64 85 / 47 65

Immer am Ball

Es röhrt am Freiendiezer Wirt

David Röhrig trifft fünffach im Rheinlandpokal

SV Diez-Freiendiez – SF Eisbachtal 0:11 (0:2). Auf dem kleinen Kunstrasenplatz in Freiendiez taten sich die Gäste zunächst schwer und brauchten einige Minuten, um die passenden Mittel gegen den tiefstehenden A-Ligisten zu finden. Den Torreigen bei nasskaltem Sommerwetter eröffnete dann schließlich der Torjäger vom Dienst, David Röhrig, nach etwas mehr als einer halben Stunde (33.). Die Gäste aus Nentershausen hatten das Spiel bis dato im Griff, einzig die Tore fehlten bis zu diesem Zeitpunkt. Röhrigs Treffer schien, dann wie eine Initialzündung zu sein, denn noch vor dem Pausenpfiff von Schiedsrichter Sören Müller legte der Eisbären-Stürmer nach klugem Querpass von Robin Stahlhofen den zweiten Treffer des Tages nach.

Vollgas in Abschnitt zwei

So wie die erste Halbzeit aufgehört hatte, begann auch gleich der zweite Abschnitt – mit einem Treffer: Nach handgestoppten 17 Sekunden zeigte Sören Müller auf den Elfmeterpunkt im Strafraum der Heimelf. Eisbachtals Kapitän Manuel Haberzettl ließ sich diese Chance nicht entgehen und machte endgültig den Sack zu. Der Torhunger der Sportfreunde war zu diesem Zeitpunkt allerdings noch nicht gestillt. Robin Stahlhofen (51.), Moritz Hannappel mit einem Doppelpack (60., 64.), David Röhrig mit seinen Treffern drei bis fünf (74., 85., 87.) sowie die eingewechselten Marius Zabel (80.) und Deniz Bulut (83.) legten noch acht weitere Tore nach.

Neben dem Einzug in die nächste Runde des Rheinlandpokalwettbewerbs schossen sich die Eisbachtaler so schon einmal warm für den Ligaauftakt am Freitagabend beim TSV Emmelshausen (19.30 Uhr).

Ergebnis kein Gradmesser

“Wir haben heute ein paar sehenswert herausgespielte Tore gemacht. Ich denke, wir sind gut vorbereitet. Allerdings ist das Spiel kein Gradmesser für die Rheinlandliga”, zeigte sich Eisbachtals Trainer Marco Reifenscheidt angetan von der Leistung seiner Mannschaft, ohne das Ergebnis am Ende zu hoch zu hängen.

Daniel Erbse hatte gut lachen nach dem 11:0-Schützenfest im Pokal in Freiendiez, denn er blieb über 90 Minuten fast beschäftigungslos.

Hundsangen nun in Runde zwei

Beim Blick auf die 2. Runde im Fußball-Rheinlandpokal konnte dann allerdings der erste Gedanke etwa als „Und jährlich grüßt das Murmeltier” ausfallen. Die Eisbären bekommen es hier nämlich wie im Vorjahr mit der SG Hundsangen/Obererbach zu tun. Das ergab die Auslosung des Fußballverbandes Rheinland am Freitag. Geplant ist die Partie für Mittwoch, 31. August, um 19.30 Uhr in Hundsangen. Spielverlegungen sind allerdings noch möglich.

Damit treffen sich die beiden Westerwälder Teams nach etwas mehr als vier Wochen erneut auf dem Sportplatz in Hundsangen, nachdem beide Mannschaften bereits in der Vorbereitung dort ihre Klingen kreuzten. Das Derby endete Ende Juli mit 1:1-Unentschieden.

Im Pokalwettbewerb des Vorjahres hatten die Eisbachtaler allerdings die Nase vorne. Hier gewann die Mannschaft seinerzeit vor rund 300 Zuschauern auf dem Kunstrasenplatz in Elz durch Tore von Manuel Schräder und Marius Zabel mit 2:0.

AUTOHAUS Diefenbach GMBH

ÜBER 35 JAHRE

Lahnstraße 14-20 · 56412 Nentershausen
Telefon: 0 64 85 / 91 33 - 0 · Fax: 0 64 85 / 91 33 - 33
www.autohaus-diefenbach.de

Tel 0 64 85 / 48 64

Mobil 0177-74 59 59 1

Gerüstbau
Reifenscheidt

Jahnstraße 7 ❁ 56412 Nentershausen

Werben mit den Eisbären

Autozentrale
Eichmann

Autozentrale Eichmann GmbH & Co. KG
Industriestrasse 1 - 56414 **Hundsangen** - Telefon 0 64 35 / 964 20
www.autozentrale-eichmann.de

Nutzfahrzeuge Service

EURO MOBIL

NOLL Metallbau
energetisch • sicher • ästhetisch

In der Neuwiese 2 · 56412 Görgeshausen
Telefon: (0 64 85) 91 50 - 0
E-Mail: info@noll-metallbau.de
www.noll-metallbau.de

EISBACHTAL APOTHEKE
NENTERSHAUSEN

Apotheker Michael Geißler e.K.

Koblenzer Straße 36
56412 Nentershausen

Fon: 0 64 85 - 80 44
Fax: 064 85 - 91 11 13

Kohlhaas Bau

- Jörg Kohlhaas -

Leipziger Str. 3
56412 Heiligenroth
Telefon: 02602 17711

Flachenburger Pils

AUTOHAUS DIEFENBACH GMBH

Lahnstraße 14-20 · 56412 Nentershausen
Telefon: 0 64 85 / 91 33 - 0
Fax: 0 64 85 / 91 33 - 33
www.autohaus-diefenbach.de

HÖBER
...wir helfen bauen
BAUFACHHANDEL
56412 Niederelbert · Tel. (0 26 02) 93 10-0

DIE BRILLE GmbH
Joachim Urban

Augenoptik
und Kontaktlinsen

Nentershausen
Telefon: 06485 - 911 584

GETRÄNKE
WÖRSDÖRFER
GMBH

Am Mühlenweg 7
56414 Dreikirchen
Telefon: 0 64 35 / 81 22
Telefax: 0 64 35 / 15 74
info@getraenke-woersdoerfer.de
www.getraenke-woersdoerfer.de

Hier könnte Ihre

Werbung stehen!

Steinebach
Bau- und Möbelschreinerei

Oberdorfstraße 4
56412 Nentershausen
Tel. (0 64 85) 3 44

copystudio.de
tephan dietz

Auf der Heide 9 · 65553 Limburg · Tel. 06431 955868 · e-mail: info@copystudio.de

Werben mit den Eisbären

ITEX Gaebler
Wir ziehen Menschen an. DBL
Mietberufskleidung • Mietfußmatten
ITEX Gaebler - Industrie-Textilpflege GmbH & Co. KG
Eigendorfer Straße 51 · 56410 Montabaur
Tel. (0 26 02) 92 24 - 0 · Fax (0 26 02) 92 24 - 10
www.dbl-itex.net

JÜRGEN KLAUS
DACHDECKERMEISTER
Lahnstraße 25
56412 Nentershausen
Tel. (0 64 85) 17 03

Auto Haus HERZ GmbH
Der Mehr-Marken-Profi
Zum Issel 1
56412 Nentershausen
Telefon: 0 64 85 / 2 88

NISSAN
AUTOHAUS WAGNER GmbH
einfach gut
56237 Nauort, Im Hahn 16
Tel.: 0 26 01 / 9 40 80
56410 Montabaur, Alleestr. 3
Tel.: 0 26 02 / 1 89 88

Elektro-Pehl
Inh. Richard Pehl
Hauptstraße 27
56412 Holler
Telefon (0 26 02) 1 75 83

Allianz
Daniel Schumacher
Versicherungs- und
Finanzanlagenfachmann IHK
Allianz Hauptvertretung

hermes
Görgeshausen
In den Gärten 6
D-56412 Görgeshausen
Heiligenroth
Industriestraße 26
D-56412 Heiligenroth

Haustechnik RÖRIG
Hauptstraße 57a · 56414 Dreikirchen
Tel.: 0 64 35 / 54 86 52
info@haustechnik-roerig.de
www.haustechnik-roerig.de

HolzLand Jung
In der Mark 1 · 56414 Weroth
www.holzland-jung.de

Anlagentechnik
Noll GmbH
Heizung-Gas-Wasser-Sanitär
56412 Nentershausen
Tel. 06485 / 8556

Shell Station
Kai Uwe Hampe
In der Neuwiese 1
56412 Görgeshausen
SCHWARZ
Shell Markenpartner

JB BASALT
Jakob Bach
Basaltwerk Nentershausen
Tel.: 0 64 85 / 91 10 80
www.jbs-staudt.de

Hier könnte Ihre
Werbung stehen!

...hier schmeckt's
Imbissbetrieb Sassen Uwe
Festbewirtschaftung
Weserstraße 6
56412 Nentershausen
Tel: 06485 - 8790
Fax: 06485 - 911 116
Mail: uwe_sassen@gmx.de

Brooklyn Store 101

Pokalträume der zweiten Mannschaft platzen früh

Kevin Kaiser konnte sich noch so durchbeißen im Zweikampf mit den Marienrachdorfern, doch am Ende stand das Erstrundenaus im Fußball-Kreispokal für die Eisbachtaler Zweite.

Die Pokalträume der zweiten Mannschaft sind bereits nach der ersten Runde ausgeträumt: Nach einer indiskutablen Leistung gegen den klassenhöheren C-Ligisten SV Marienrachdorf verlor die Elf von Trainer Holger Krug verdient die Erstrundenpartie auf dem heimischen Kunstrasen in Nentershausen mit 1:4 (0:1).

SF Eisbachtal II – SV Marienrachdorf 1:4 (0:1). Dabei hätte das Ergebnis durchaus noch höher ausfallen können, doch die Gäste ließen trotz ihrer vier Tore noch weitere beste Möglichkeiten ungenutzt. Zudem parierte "Eisbären"-Keeper Luca Simeone noch einen Foulelfmeter in der ersten Halbzeit. Die Gelb-Rote Karte nach 50 Spielminuten gegen Robin Heinelt nach einem Foulspiel sowie einer Unsportlichkeit tat ihr Übriges zur Niederlage hinzu.

Trainer Holger Krug sprach nach dem Schlusspfiff in seiner Spielanalyse von einer verdienten Niederlage: „Wir haben nie eine richtige Chance gehabt ins Spiel zu kommen, keine Zweikämpfe angenommen, kein ordentlicher Spielaufbau, zu wenig Bewegung, dem Gegner zu viel Raum gelassen, zum allen Überfluss haben wir uns durch eine Undiszipliniertheit in der 50 Minute mit einer gelb/roten Karte selber geschwächt. Und wenn der Gegner unser Tor nicht getroffen hat, dann haben wir das übernommen! Alles was wir uns in den letzten Wochen erarbeitet und vorgenommen haben, haben wir gegen Marienrachdorf nicht auf die Platte gebracht. Torwart Luca Simeone hat uns durch starke Paraden und einen gehaltenen Foulelfmeter in der ersten Halbzeit im Spiel gehalten. Leider wurde es kein Pokalfight gegen eine höherklassige Mannschaft. Marienrachdorf war an diesem Tag zu stark für uns."

Statistik:

SF Eisbachtal II: Luca Simeone, Daniel Blösel (46. Kevin Kaiser), Tim Fasel, Michael Thomas, Baris Karakayali, Matthias Kuch, Serdar Sözen, Robin Heinelt, David Quirmbach, Kevin Teschke (46. Sebastian Bersch), Julian Rath.

Tore: 0:1 Pascal Streil (25.), 0:2 Justin Entner (48.), 0:3 Tim Fasel (65., Eigentor), 1:3 Julian Rath (70.), 1:4 Paulo Santos (79.)

Schiedsrichter: Fritz Heisler (Staudt)

Zuschauer: 35

www.sportfreunde-eisbachtal.de

CONTENTO

Personaldienstleistungen GmbH

Passende Jobs.
Passende Mitarbeiter.

Brüsseler Straße 5 · 65552 Limburg
Telefon 06431 212436-0 · Telefax 06431 212436-36
info@contento-gmbh.de · www.contento-gmbh.de

Ihr Partner in Sachen Auto

Besuchen Sie uns
in

56237 Nauort, Im Hahn 16
0 26 01/9 40 80

56410 Montabaur, Alleestrasse 3
0 26 02/1 89 88

Die gesamte Nissan Modellpalette wartet auf Sie.
Wir freuen uns auf Ihren Besuch.

Ein spannendes und faires Spiel wuenscht Ihnen Ihre

NISSAN

AUTOHAUS WAGNER GmbH
einfach gut

Schauoffen an Sonn- und Feiertagen

Le Piano sponsort neue Reserve-Trikots

Pünktlich noch vor dem ersten Pflichspiel im Kreispokal ist die zweite Mannschaft der Eisbären mit einem neuen Adidas-Trikotsatz ausgestattet worden. Trainer Holger Krug bedankte sich gemeinsam mit Kapitän Serdar Sözen höchstpersönlich beim Trikotsponsor, dem Restaurant Le Piano in Görgeshausen, um dessen Besitzer Erdal Karakayali. Die gesamte zweite Mannschaft und der Verein bedanken sich an dieser Stelle für das Trikotsponsoring!

BAUUNTERNEHMUNG

ALBERT WEIL AG

TRADITION TRIFFT INNOVATION

Albert-Weil-Straße 1
65555 Limburg/Lahn

Tel.: 06431-9100-0
weil-bau@albertweil.de

- Konstruktiver Ingenieurbau
- Schlüsselfertigbau
- Straßen- und Kanalbau
- Schwerer Erdbau und Abraumbeseitigung

Seit 1948 steht die Bauunternehmung Albert Weil AG als mittelständisches Unternehmen für Qualität, Zuverlässigkeit und Termintreue bei der Erbringung von Bauleistungen.

Limburg / Lahn

www.albertweil.de

HolzLand®
Jung

Öffnungszeiten:
Mo – Fr 7.29 bis 18.01 Uhr
Do 7.29 bis 18.31 Uhr
Sa 8.29 bis 13.31 Uhr
So* 11.00 bis 16.00 Uhr
*keine Beratung, kein Verkauf

HolzLand Jung GmbH & Co.KG
In der Mark 1
56414 Weroth
Tel: (0 64 35) 90 99-0
Fax: (0 64 35) 90 99-29

www.holzland-jung.de
eMail: info@HolzLand-Jung.de

Neue Lautsprecheranlage

Pünktlich zur neuen Saison gehen auch die letzten Arbeiten am neuen Kunstrasenplatz in Nentershausen in die letzten Züge. Ganz neu sind nun die vier Lautsprecher-Hörner, die oberhalb der Imbissbude montiert wurden.

Mit zwei weiteren Nahbereich-Lautsprechern sowie einem neuen Verstärker für die Anlage, die noch folgenden, kann es dann in der neuen Saison wieder von Stadionsprecher Christopher Schmidt durchs weite Rund tönen: „TOOOOOOOOR für die Eisbär'n."

Neben der neuen Lautsprecheranlage folgt in den kommenden Wochen auch noch ein neues Stadionschild samt Vereinswappen, das derzeit in Arbeit ist.

www.sportfreunde-eisbachtal.de

Sparkasse Westerwald-Sieg unterstützt Wäller Rheinlandligisten

Regionales Finanzinstitut seit Jahren starker Partner des regionalen Fußballs

Aus vier sind fünf geworden – so viele Vereine aus dem Westerwälder Raum spielen in der Saison 2016/17 in der Fußball-Rheinlandliga. Aus dem Westerwaldkreis sind dies die Sportfreunde Eisbachtal und die SpVgg EGC Wirges, aus dem Kreis Altenkirchen die SG Betzdorf, die SG Malberg und die SG Neitersen/Altenkirchen. Wie im Vorjahr unterstützt die Sparkasse Westerwald-Sieg auch diesmal die Vereine mit einer Spende von je 2500 Euro – eine Summe, die besonders bei Klubs, die sich im Nachwuchsbereich engagieren, gut angelegt ist, wie auch Johannes Kaspers als Marketingverantwortlicher der Sparkasse Westerwald-Sieg bei der Spendenübergabe im Eisbachtalstadion betonte: „Erfolgreiche Basis der erzielten Ergebnisse der Westerwälder Vereine ist eine ausgezeichnete Jugendarbeit. Solche Leistungen müssen gefördert werden."

Wie attraktiv die Rheinlandliga ist, das belegen vor allem die Zuschauerzahlen der Derbies, die bekanntermaßen das „Salz in der Suppe" sinde. Die Zuschauer können sich dabei in dieser Runde genauso auf Begegnungen wie Wirges gegen Eisbachtal oder aber Betzdorf gegen Malberg freuen, wie die Vereinsvertreter sich kürzlich über Scheck und Bälle freuen durften.

Uwe Quirmbach, Norbert Hisgen (von links, beide Sportfreunde Eisbachtal), Henning Herchet, Horst Klein (beide SG Neitersen/Altenkirchen), Achim Wussow (EGC Wirges), Rainer Zeiler, Erhard Müller (beide SG Malberg) und Stephan Berndt (SG 06 Betzdorf) durften aus den Händen von Johannes Kaspers und Peter Mohr von der Sparkasse Westerwald-Sieg jeweils eine Spende von 2500 Euro sowie zwei neue Bälle entgegennehmen. Foto: Matthias Schlenger

Olympia Partner Deutschland
Sparkassen-Finanzgruppe

Sparkassen-Finanzgruppe

Wann ist ein Geldinstitut gut für Deutschland?

Wenn es nicht nur in Geldanlagen investiert.
Sondern auch in den Breiten- und Spitzensport.

Sparkasse
Westerwald-Sieg

Sparkassen unterstützen den Sport in allen Regionen Deutschlands. Sport fördert ein gutes gesellschaftliches Miteinander durch Teamgeist, Toleranz und fairen Wettbewerb. Als größter nichtstaatlicher Sportförderer Deutschlands engagiert sich die Sparkassen-Finanzgruppe im Breiten- und Spitzensport besonders für die Nachwuchsförderung. Das ist gut für den Sport und gut für Deutschland. www.gut-fuer-deutschland.de oder www.skwws.de.

Gelebte Vereinshilfe nach Unwetter

Lukas Fasel und Burghard Schumacher reinigen Kunstrasentribüne

Ende Juni haben schlimme Unwetter den Westerwaldkreis heimgesucht und dabei auch das Eisbachtalstadion unter Wasser gesetzt. Die Endrunde um den D-Junioren-Rheinlandpokal musste seinerzeit verschoben werden, da vor allem der Rasenplatz unter Wasser stand.

Rund um den neuen Kunstrasenplatz wurden durch die Gewittergüsse vor allem die gerade frisch eingesäten Rasensamen herausgespült und die Steinstufen sowie das Pflaster verdreckt.

Um rechtzeitig vor dem Saisonstart hier Klarschiff zu machen, rückten Anfang Juli Lukas Fasel und Burghard Schumacher, ihres Zeichens Eisbachtaler Fans und aktiv für die Freiwillige Feuerwehr Nentershausen, an, um die Stufen mit Wasserschläuchen, Schippe und Besen vom Schlamm und Rasensamen zu befreien.

Dafür beiden

ein herzliches Dankeschön!

Burghard Schumacher (im Bild) reinigte gemeinsam mit Lukas Fasel die wegen eines Unwetters verunreinigte Tribüne.

ALLES GUTE UNTER EINEM DACH

LOTTO/TOTO, Hermes Versand Service
Shell Café, Bistro, Shell Shop, Waschanlage mit Vorwaschplatz, 2 SB-Waschplätze, SB-Sauger, Mattenwaschgerät, LPG-Gas, LKW Tankbereich und vieles mehr.

Shell Station
Kai-Uwe Hampe
In der Neuwiese 1, 56412 Görgeshausen
- Gewerbepark Görgeshausen -

Unser Partner in Sachen Sport ist

Sport-Hesse

EISBACH-TALER SPORT-FREUNDE 1919

Equipment by SPORT-HESSE

SPORT 2000

DEIN TEAM SPORT PROFI

Südring 18 (Gewerbegebiet)
56412 Ruppach-Goldhausen
Tel.: 02602 / 94070

Name

Mitgliedsnummer

www.sport-hesse.de • e-Mail: info@sport-hesse.de

Mit dieser Mitglieds-/ Kundenkarte sind Sie zum Vorteilskauf von Textilien, Schuhen, und Hartwaren gemäß den vertraglichen Vereinbarungen zwischen Sport Hesse und SF Eisbachtal berechtigt.

FSV Trier-Tarforst

Zu Gast in Nentershausen am Freitag, 12. August 2016

Hintere Reihe von links: *Sebastian Stüber, Nicola Rigoni, Thorsten Oberhausen, Bernhard Heitkötter, Michael Hassani, Martin Gorges, Jason Thayaparan, Fabrice Schirra, Marcel Mühlen.* ***Mittlere Reihe von links:*** *Sven Haubrich, Josef Schumacher, Michael Fuchs, Trainer Christian Esch, Andres Gouverneur, Christopher Meyer, Philipp Galle.* ***Vordere Reihe von links:*** *Yannick Thömmes, Philipp Grundmann, Lauritz Meis, Daniel Bauer, Johannes München, Benedict Decker, André Thielen, Jakob Ksoll.* ***Es fehlen:*** *Philipp Hermes, Lukas Herkenroth, Marc Picko.* *Foto: Hans Krämer (www.hanniphoto.de)*

Zugänge:

Jason Thayaparan (SV Konz), Philipp Grundmann (A-Junioren SV Eintracht Trier), Philipp Galle (VfR Kirn), Sebastian Stüber (SV Morbach), Yannik Thömmes (SV Mehring), Christopher Meyer, Marcel Mühlen, Jakob Ksoll (alle eigene zweite Mannschaft).

Abgänge:

Tobias Spruck (eigene zweite Mannschaft), Dominik Lay, Matthias Johann (beide Pause), Quendrim Bukoshi (SV Mehring).

Kader

Tor:	Johannes München, Daniel Bauer.
Abwehr:	Martin Gorges, Michael Hassani, Sven Haubrich, Philipp Galle, Sebastian Stüber, Philipp Grundmann, Jakob Ksoll.
Mittelfeld:	Lauritz Meis, Thorsten Oberhausen, Marc Picko, Bernhard Heitkötter, Philipp Hermes, Andre Thielen, Jason Thajaparan, Marcel Mühlen, Yannick Thömmes, Christopher Meyer.
Angriff:	Lukas Herkenroth, Nicola Rigoni, Fabrice Schirra, Benedict Decker, Josef Schumacher.
Trainer:	Christian Esch.
Saisonziel:	die starke Vorsaison bestätigen (Platz fünf).
Favoriten:	Engers, Koblenz II, Eisbachtal.

Nach seinem kurzen Gastspiel in der Vorbereitung ist Marc Tautz nun wieder zurück am Hastings College in den USA. Alles Gute, Marc!

SV Mehring

Zu Gast in Nentershausen am Samstag, 20. August 2016

Hintere Reihe von links: *Nico Stadfeld, Alexander Dietz, Sebastian Dietz, Nico Repplinger, Matija Jankulica, Nils Hansjosten, Quendrim Bukoshi.* ***Mittlere Reihe von links:*** *Physiotherapeutin Hannah Kündgen, Betreuer Ferdinand Struwe, Torwarttrainer Knut Budzisch, Sebastian Schmitt, Marcel Selmane, Xhem Ferizaj, Gjergj Prebeza, Jan Brandscheid, 1. Vorsitzender Günter Schlag, Sportlicher Leiter Volker Weich, Co-Trainer Domenik Kohl, Trainer Frank Meeth.* ***Vordere Reihe von links:*** *Philipp Meeth, Moritz Jost, Albutrin Aliu, Jan Herrmany, Philipp Basquit, Johannes Diederich, Maximilian Meyer, Johannes Freudenreich.*

Zugänge:

Quendrim Bukoshi (FSV Trier-Tarforst), Xhem Ferizaj, Moritz Jost (beide SV Eintracht Trier), Jonas Gottschalk, Nico Repplinger (beide SG Ruwertal), Philip Meeth (SG Buchholz), Alexander Dietz, Michael Münch, Nico Stadtfeld (alle eigene zweite Mannschaft).

Abgänge:

Kevin Heinz (Eintracht Trier), Andreas Hesslein (FSV Salmrohr), Ylber Ibrahimi (CF Grevenmacher), Lukas Jonas (SG Geisfeld), Alexander Klein (TuS Kröv), André Petry (SCC Idar-Oberstein), Yannik Thömmes (FSV Trier-Tarforst), Marc Willems (SG Kordel).

Kader

Tor:	Philipp Basquit, Jan Herrmany.
Abwehr:	Sebastian Dietz, Fabio Fuhs, Nils Hansjosten, Mario Kön, Marc Mees, Gjergj Prebreza, Nico Repplinger, Marcel Selmane, Nico Stadtfeld.
Mittelfeld:	Quendrim Bukoshi, Johannes Diederich, Alexander Dietz, Jonas Gottschalk, Moritz Jost, Maximilian Meyer, Michael Münch, Sebastian Schmitt.
Angriff:	Albutrin Aliu, Jan Brandscheid, Xhem Ferizaj, Matija Jankulica, Philip Meeth.
Trainer:	Frank Meeth.
Saisonziel:	oben mitspielen.
Favoriten:	Engers, Mayen, Trier-Tarforst, Mülheim-Kärlich.

Tabelle Rheinlandliga

Stand 10. August 2016

Platz	Mannschaft	Spiele	Tordiff.	Punkte
1.	SG 99 Andernach	1	4	3
2.	SG 2000 Mülheim-Kärlich	1	3	3
3.	**Spfr Eisbachtal**	**1**	**2**	**3**
4.	SG Malberg	1	1	3
5.	SG Kyllburg	1	1	3
6.	SG 06 Betzdorf	1	1	3
6.	Spvgg. EGC Wirges	1	1	3
6.	SV Windhagen	1	1	3
9.	SV Morbach	1	0	1
9.	TuS Koblenz II	1	0	1
11.	FSV Trier-Tarforst	0	0	0
12.	SV Mehring	1	-1	0
13.	TuS Mayen	1	-1	0
14.	FV Engers	1	-1	0
14.	SG Mendig	1	-1	0
14.	SV Leiwen-Köwerich	1	-1	0
17.	TSV Emmelshausen	1	-2	0
18.	SG Altenkirchen	1	-3	0
19.	SG Saartal Irsch	1	-4	0

www.sportfreunde-eisbachtal.de

...und alles ist
im grünen Bereich!

Ihr Profi in Sachen...
- Garten-u. Landschaftsbau
- Baumfällungen/Baumpflege
- Rückschnittarbeiten und Pflege
- Grünschnittentsorgung
- Hausmeisterservice

Kostenlose Beratung

KARIN
Garten & Landschaftsbau
Im Hasenacker 15
56412 Nentershausen
06485/180096
0174/8866235
reinigungsservice.karin@yahoo.de

Fliegt der Ball ins Netz? Gespannt schaut eine Spielertraube im Eisbachtaler Strafraum, ob der Ball von TuS Koblenz-Kicker Kevin Lahn (links) in dieser Szene im Kasten der Gastgeber landet.

JHK
KLÖCKNER
WEIN KULTUR
Ihr Fachhandel seit 1954

JHK
KLÖCKNER
GETRÄNKE
Ihr Fachhandel seit 1979

JHK
KLÖCKNER
FEST SERVICE
Ihr Fachhandel seit 1979

J. & H. Klöckner GmbH
Finkenstraße 9 · 57647 Nistertal · Tel. 02661.9850-0 · Fax 02661.9850-34
post@kloeckner-getraenke.de · www.kloeckner-getraenke.de

Wir halten den Ball oben

HOFMANN
& KOLLEGEN

Hofmann & Kollegen

STEUERBERATER · RECHTSANWÄLTE
FACHANWÄLTE

Die Kanzlei für alle Steuer- und Rechtsfragen

Esteraustraße 11 · 56379 Holzappel · Telefon: 0 64 39 / 91 24 - 0 · Telefax: 0 64 39 / 91 24 - 33
E-Mail: info@hofmann-und-kollegen.de · Internet: www.hoffmann-und-kollegen.de

Daumen hoch, Tobi Schuth: Der Molsberger Allrounder geht in sein mittlerweile neuntes Jahr im Eisbachtaltrikot.

Urban, Joachim
Augenoptikermeister

Unser Geschäft "Die Brille GmbH" steht
seit April 1998 im Dienst guten Sehens
und Aussehens.

Individuelle und fachgerechte Beratung unserer
Kunden stehen bei uns im Vordergrund.

Wir bieten Ihnen neueste Trends,
Mode, Innovationen
und natürlich einen Service der Extraklasse.

Letschert, Stephanie
Augenoptikermeisterin

Die Brille GmbH | Poststr. 4a | 56412 Nentershausen | Tel. 06485/911584

AUTOHAUS
DIEFENBACH
GMBH
ÜBER 35 JAHRE
Ford
Diefenbach
EINGANG
Lahnstraße 14-20 · 56412 Nentershausen
Telefon: 0 64 85 / 91 33 - 0 · Fax: 0 64 85 / 91 33 - 33
www.autohaus-diefenbach.de

KRAFTFAHRZEUG GEWERBE
MEISTERBETRIEB
Autohaus HERZ GmbH
Der Mehr-Marken-Profi
Autohaus Herz
Neu- u. Gebrauchtwagen
Finanzierung / Leasing
Reifenservice u. Verkauf
Autoglas-Schnellservice · Karosserie-Werkstatt
Mietwagen-Service · TÜV/AU-Service
Zum Issel 1 · 56412 Nentershausen
Telefon: 06485 / 288 · Telefax 06485 / 4765
Immer am Ball

EISBACHTAL APOTHEKE
NENTERSHAUSEN

Apotheker Michael Geißler e.K.
Koblenzer Straße 36 · 56412 Nentershausen · Fon: 0 64 85 - 80 44

AMTS APOTHEKE
WALLMEROD

Frankfurter Straße 2 · 56414 Wallmerod · Fon: 064 35 - 96 48 40

EISBACH-TALER SPORT-FREUNDE 1919

Das nächste Heimspiel:
SG 06 Betzdorf
Samstag 3. September 2016 16:00 Uhr

SG 06 Betzdorf-Sieg

www.grafits.de

SPORT & GESUNDHEITSCENTER
FITNESS PARK CHARLY
Das Original!

GENAU MEIN DING!

Du legst Wert auf gesunden Sport, gute Unterhaltung, Aktivität und Spaß? Du möchtest andere Sportbegeisterte treffen, Freundschaften schließen und dein Training effektiv gestalten?

Dann bist du bei uns richtig!

Wir bieten dir die neuesten Geräte, trendige Kurse und jede Menge Gleichgesinnte – eben genau dein Ding!

FITNESS PARK CHARLY
Südring 14 · 56412 Ruppach-Goldhausen · (02602) 949 45 32
www.fitness-park-charly.de