EISBÄREN Report

Eisbachtaler Sportfreunde

TuS Mayen

Freitag, 16. Sep. 2016 · 20.00 Uhr

SG Kyllburg

Mittwoch, 28. Sep. 2016 · 20.00 Uhr

Kunstrasenplatz-einweihung

am 28.09.2016 18:30 Uhr.

Anschließend 20:00 Uhr Spiel gegen SG Kyllburg.
Eintritt frei für alle.

Kunstrasen-Patenschaft

EISBACH-TALER SPORT-FREUNDE 1919

Ihre Patenschaft für eine Parzelle

www.sportfreunde-eisbachtal.de

Liebe Sportfreunde, Fans, Mitglieder, Trainer, Betreuer, Spieler und Sponsoren der Eisbachtaler Sportfreunde,

endlich ist es soweit. In diesem Jahr wird der lang ersehnte Wunsch Wirklichkeit.

Die Gemeinde Nentershausen hat auch mit der Unterstützung unseres Vereines den neuen Kunstrasenplatz gebaut.

Kunstrasen-Patenschaft

Wir haben dafür einen virtuellen Kunstrasenplatz mit einzelnen Parzellen auf unsere Homepage eingerichtet.

Der Preis für eine Parzelle (2,5 m^2) liegt bei 25,- €.

Ihr habt die Möglichkeit, symbolisch, einen oder mehrere Kunstrasenfelder zu übernehmen.

Als Dank werdet Ihr auf der Aufstellwand an der Platzanlage sowie auch auf der Homepage der Eisbachtaler Sportfreunde verewigt.

Gleichzeitig unterstützt Ihr das großartige Projekt für unsere Jugend.

Kunstrasen-Patenschaft

Und so gehts …

Bitte suchen Sie aus dem abgebildeten Plan die Koordinaten der freien Wunschfelder aus und teilen Sie uns diese mit, indem Sie

- Persönlich Bescheid geben (Vorstand oder an Trainer und Betreuer unserer Mannschaften)
- Per Kontaktformular auf der Homepage (die Parzelle wird dann reserviert zB. X30 / Y20 ...usw.)

Die Spende überweisen Sie bitte an:

Nassauische Sparkasse
IBAN DE 35 5105 0015 0803 2880 67
BIC NASSDE 55 XXX

Kreisparkasse Westerwald
IBAN DE 97 5705 1001 0000 5002 15
BIC MALADE 51 BMB

Bitte als Verwendungszweck „Parzelle Kunstrasen“ und die Parzellenkoordinaten angeben.

Es besteht auch die Möglichkeit Patenschaften über einen längeren Zeitraum durch monatliche Zahlungen, die Sie selbst bestimmen, zu erwerben und zu finanzieren.

Bei Bareinzahlungen an Vorstand, Trainer und Betreuer erhalten Sie selbstverständlich als Beleg ebenfalls ein Spendenbescheinigung unseres Vereines.

Nach Eingang des Geldes werden die entsprechenden Parzellen freigeschaltet.

Das geschieht dann nach Ihren Angaben.

- soll der Spender genannt werden?
- wer wird als Spender genannt?
- soll ein Bild erscheinen? (Einzelpersonen, Mannschaften, Freunde)
- soll das Firmenlogo mit Verlinkung auf das Unternehmen erscheinen?

Diese Daten oder Bilder erscheinen dann sofort bei Anklicken auf der entsprechenden Parzelle.

Somit können Sie immer den Verlauf unserer Patenschaft verfolgen.

Patenschaften können auch als ein originelles Geschenk zu den verschiedensten Anlässen wie Geburtstag, bestandener Prüfung, Feiertagen usw.

für einen lieben Verwandten, Enkel, Sohn oder Bekannten sein. Sie alle werden dann wie oben schon erwähnt, auf der Tafel und der Homepage verewigt werden.

Sprechen Sie auch Ihren Arbeitgeber, befreundete Firmen oder auch andere Personen die unsere Jugendarbeit unterstützen können und möchten an.

Bei jedem Heimspiel unserer 1. Mannschaft werden die neuen Paten auf Wunsch, über unsere Lautsprecheranlage verkündet.

Sie erhalten auf Wunsch eine Spendenquittung, die Ihnen die Möglichkeit gibt auch eine Parzelle als Spende steuerlich geltend zu machen.

Hierzu geben Sie bitte in Ihre Bestellung Ihren Vor und Nachnahme an oder die Daten Ihres Unternehmens.

Nachdem das Vorhaben „Kunstrasenplatz“ jetzt durch die Gemeinde in Zusammenarbeit mit der Verbandsgemeinde auf den Weg gebracht wurde, sind wir, der Verein Eisbachtaler Sportfreunde, ebenfalls in der Pflicht unseren Beitrag dazu zu leisten.

„ Packen wir es alle gemeinsam an.“

Damit in Zukunft Verschmutzungen, enorme Staubentwicklung und Schürfwunden der Vergangenheit angehören.

Schaffen wir unseren Sportlern, unseren Zuschauern und unserer Jugend eine Plattform, auf der das Fußballspielen und Zuschauen wieder Freude macht.

Mit sportlichen Grüßen

Vorstand Eisbachtaler Sportfreunde

EURO JACKPOT

FREITAG IST EUROJACKPOT-TAG.

EISBACH-TALER SPORT-FREUNDE 1919

LOTTO Rheinland-Pfalz

Spielteilnahme ab 18 Jahren. Glücksspiel kann süchtig machen.

Nähere Informationen unter www.lotto.de. Hotline der BZgA: 0800 1 372 700 (kostenlos und anonym).

Vorwort

Liebe Freunde des Eisbachtaler Fußballs, liebe Zuschauer,

die Fußballsaison 2016/17 hat längst Fahrt aufgenommen, und die ersten Ergebnisse unseres Rheinlandligateams können sich sehen lassen. Nach dem perfekten Start mit drei Siegen aus drei Spielen erlaubte sich die Mannschaft von Trainer Marco Reifenscheidt mit wiederum nur einem Zähler aus den folgenden drei Partien zwar einen kleinen Durchhänger, fand aber zur rechten Zeit zurück in die Spur - mit dem ersten Derbysieg seit 17 Jahren.

Der verdiente 2:0-Erfolg bei der Eintracht Glas-Chemie machte jedoch auch deutlich, dass der Lokalkampf der einstigen Kooperationspartner an Anziehungskraft verloren hat. Waren es beim bis dato letzten Aufeinandertreffen in Wirges noch rund 900 Zuschauer, die vor knapp drei Jahren die Premiere von Weltmeister Jürgen Kohler auf der EGC-Trainerbank verfolgten, fanden diesmal allenfalls 250 Interessierte den Weg dorthin. Eine Entwicklung, die zu denken gibt.

Zurück zum Tagesgeschäft. Dort steht für die Eisbären nach sieben Spieltagen ein fünfter Tabellenplatz, und darüber hinaus die Achtelfinalteilnahme im Rheinlandpokal. Nach leichtem Spiel gegen A-Ligist SV Diez-Freiendiez (11:0), mächtig Dusel gegen Nachbar SG Hundsangen (7:6 nach Elfmeterschießen) und toller Moral gegen Bezirksligist SG Weitefeld (2:0 trotz Unterzahl beim Stand von 0:0) lebt der Traum vom Finale weiter. Der Blick richtet sich aber zunächst wieder auf die Meisterschaft, in der es mit vier Spielen binnen 16 Tagen weiter Schlag auf Schlag geht. Den Anfang macht das Heimspiel gegen den TuS Mayen (Freitag, 16. September, 20 Uhr), der den Abgang seines Topstürmers Hervé Loulouga gut verkraftet hat und demnach auch in dieser Spielzeit wieder die vorderen Plätze anvisiert.

Nicht minder ambitioniert scheint Vorjahresaufsteiger SG 99 Andernach (Samstag, 24. September, 17 Uhr), bei dem Ex-Drittligaspieler Jan Hawel mit neun Treffern in sieben Spielen bislang nicht zu bremsen ist. Im nächsten Heimspiel erwarten die Eisbachtaler dann unter der Woche die SG Kyllburg (Mittwoch, 28. September, 20 Uhr), deren Kader sich aus einer guten Mischung aus „alten Hasen“ und „jungen Wilden“ zusammensetzt. Den Abschluss dieser Serie an Ligaspielen bildet das Gastspiel bei Aufsteiger SV Leiwen-Köwerich (Sonntag, 2. Oktober, 14.30 Uhr).

Kaum Zeit zum Verschnaufen also für unsere Jungs. Aber was heißt schon „Verschnaufen“, gibt es doch nichts Schöneres als mit seinen Kumpels auf dem Fußballplatz zu stehen.

Impressum

Herausgeber:	Eisbachtaler Sportfreunde Postfach 1133 56412 Nentershausen Telefon: (0 64 85) 91 18 60 E-Mail: info@Sportfreunde-Eisbachtal.de www.sportfreunde-eisbachtal.de
Fotos:	Andreas Egenolf, René Weiss, Andreas Hergenhahn, Marco Rosbach
Druck:	copystudio stephan dietz, Limburg

copystudio.de
stephan dietz

Auf der Heide 9 · 65553 Limburg
Tel. 06431 955868 · email: info@copystudio.de

Kunstrasen Patenschaft Eisbachtaler Sportfreunde

Stand September 2016

Vielen herzlichen Dank für die Übernahme einer Patenschaft an unserem großen Projekt „Kunstrasenplatz“ und der damit verbundenen Spende sagen wir allen unten aufgeführten Personen, Firmen und Gruppen:

Dorothe und Matthias Ortseifen
Gottfried Versock
Fa ABT
Familie Bernd & Erika Leyh
Dr. Klaus Frischbier
Rita & Michael Stahlhofen
Helmut Haberzettl
Familie Detlef Boche
Gerhard Schneider
Michael Schneider
Gerüstbau Oliver Reifenscheidt
Winfried Ahsmann
Nadine & Stefan Kaminski
Andreas Egenolf
Klaus Lotz
Postargentur Kaiser
Metallverarbeitung Siegmar Euler
Detlef Herz
Peter, Michaele, Max & Paula Olbrich
Karl-Werner Schmittel
Otto Stahlhofen
Kohlhas Bau
GT-LST-Bau GmbH
Lisa & Roman Weidenfeller
Hans-Werner Reifenscheidt
1. Mannschaft
Patrick Reifenscheidt
Alexander Möllendick
Marco Reifenscheidt
Stefan Doogs
Michael Schneider
Simone & Uwe Quirmbach
Müller Hans-Josef
Horst & Susanne Plum
Peter Frink & Manuela Sassen
Christoph Dietz
Anlagentechnik-Dietz, Michael Dietz

Autohaus Diefenbach
Norbert Hisgen
Hermann Arnold
Markus Kluger
Nicole Nett
Andre Wizemann
Frau Dr. Susanne Friedrich,
Dr. Johannes Schmidt
Dr. Joachim Schmidt
Holger Rörig Dreikirchen
Feuerwehr Nentershausen
Werner Rörig
Günter Frink
Martin Jung
Fabian Schenk
Schiclub Nentershausen
Fitness Mädels
Christine & Stephan Kexel
Helmut, Brigitte & Christopher Schmidt
Bersch Ausbautechnik
Hans-Josef Bersch
Ernst Bohle GmbH
Marianne & Lothar Ortseifen
Hans-Jürgen Greiser
Ute & Wolfgang Möbius
Jürgen Zabel
Michael Bukowiecki
Hans-Dieter Martin
Lukas Faulhaber
Rene Perne
Kirmesgesellschaft 2015
Luca Janz
Schmitt Helmut Lindenholzhausen
Thomas Ortseifen
Klaus Kaiser
T. Schuth, M.Gläser
J. Schmidt, A. Böhm

Autohaus Herz
Ingenieurbüro Schubert Wallmerod
Stefan Girmann
Alexander & Alexandra Petri
Schreinerei Dieter Petri
Hachenburger Brauerei
Siegfried Patega Bad Camberg
Markus Engelhardt Nentershausen
Peter Klaus Nentershausen
Ingrid & Alo Schräder Großholbach
Michael Hähn Großholbach
Michael Thomas Nentershausen
Lothar Schüttler Präsident
Elotec GmbH Nassau Obertal 18
Dr. Benedikt Lohr
Petra Krauß Gückingen
Bernhard Becker Heilberscheid
Werner Fachinger Attenhausen
Peter Merz Dipl. Ing.
Egid & Pia Hannappel
Noll GmbH Görgeshausen
Sport Hesse
ADG Business Montabaur
Hotel Schloss Montabaur
Richard & Lydia Petri
Manfred & Renate Keul
Jürgen Klaus Dachdeckermeister
Yannick Schutzbach Wirbelau
Patrick Ferdinand
Daniel Erbse
Steffen Becker Heilberscheid
Gruppe „Die dritte Halbzeit“
„Die Fasels“ Lukas und Tim Fasel

Viele neue Paten werden weiterhin gesucht, um unseren Eigenanteil an einem neuen Kunstrasenplatzes zu erreichen.

Patenschaften können auch als ein originelles Geschenk zu den verschiedensten Anlässen wie Geburtstag, bestandener Prüfung, Feiertagen usw. für einen lieben Verwandten, Enkel, Sohn oder Bekannten sein. Sie alle werden dann wie oben schon erwähnt, auf der Tafel und der Homepage verewigt werden.

Sprechen Sie auch Ihren Arbeitgeber, befreundete Firmen oder auch andere Personen die unsere Jugendarbeit unterstützen können und möchten an.

Mit sportlichen Grüßen

Ihre Eisbachtaler Sportfreunde

Täglich Neues über das Geschehen

bei den Eisbachtaler Sportfreunden im Internet:

www.sportfreunde-eisbachtal.de

Einweihung des neuen Kunstrasenplatzes in Nentershausen

Die Ortsgemeinde Nentershausen hat – mit Unterstützung des Landes Rheinland-Pfalz - den bisherigen Tennenplatz in ein Kunstrasenspielfeld umgewandelt. Die Eisbachtaler Sportfreunde als Hauptnutzer der Sportanlagen haben durch Eigenleistungen ihrer Mitglieder einen beachtlichen Beitrag dazu geleistet, dass eine moderne und vielfältig nutzbare Sportanlage entstanden ist. Insbesondere für die vielen Kinder- und Jugendmannschaften, aber auch für die erfolgreiche Seniorenmannschaft konnten so die Trainings- und Wettkampfbedingungen wesentlich verbessert werden.

Gemeinsam mit den Eisbachtaler Sportfreunden wird die Gemeinde Nentershausen, am Mittwoch, den 28. September 2016 den neuen Kunstrasenplatz auf dem Sportgelände in Nentershausen einweihen.

Dazu laden wir alle Einwohner von Nentershausen, alle Dorfvereine sowie alle Mitglieder und Freunde der Eisbachtaler Sportfreunde ein.

Die Einweihung erfolgt im Vorfeld der Rheinlandbegegnung zwischen den Eisbachtaler Sportfreunden und dem SG Kyllburg. Der Beginn des Spieles ist für 20:00 Uhr auf dem neuen Kunstrasenplatz angesetzt

Der Eintritt zu diesem Spiel ist für alle frei.

Die Feierlichkeiten und offizielle Einweihung beginnen um 18:30 Uhr.

Der Programmablauf ist wie folgt geplant:

Programm:

1. Begrüßung durch den Ortsbürgermeister der Ortsgemeinde Nentershausen
2. Begrüßung durch den Vorsitzenden der Eisbachtaler Sportfreunde
3. Bericht über das Bauprogramm und den Bauablauf durch den zuständigen Fachbereichsleiter der Verbandsgemeindeverwaltung Montabaur, Herrn Dipl.-Ing. (FH) Florian Benten
4. Grußworte und Glückwünsche
5. Einsegnung des Platzes durch Pfarrer Marc Stenger; katholische Kirchengemeinde St. Laurentius Nentershausen und Pfarrerin Irene Vongehr, evangelische Kirchengemeinde Eppenrod
6. Meisterschaftsspiel Rheinlandliga: Eisbachtaler Sportfreunde gegen SG Kyllburg

Durch das Programm führt, der Stadionsprecher der Eisbachtaler Sportfreunde, Christopher Schmidt.

Im Zuge dieser Einweihung werden der Verein und die Gemeinde auch einen Nentershäuser Bürger und Eisbachtaler Sportler ehren, der mit einer olympischen Medaille im Gepäck von der Olympiade aus Brasilien zurückgekommen ist. Der Teammanager der U-21 Nationalmannschaft, Patrick Reifenscheidt, wird die ihm übereichte Silbermedaille aus Rio selbstverständlich mitbringen und jeder der möchte kann an diesem Abend das Original anschauen oder selbst mal in den Händen halten.

Umrahmt wird die Feier durch die Anwesenheit aller aktiven Jugend- und Seniorenmannschaften des Sportvereins und musikalisch durch die Fohr Clowns.

Ortsgemeinde Nentershausen und Eisbachtaler Sportfreunde.

www.facebook.com/ eisbachtalersportfreunde

AUTOHAUS Diefenbach GMBH

ÜBER 35 JAHRE

Lahnstraße 14-20 · 56412 Nentershausen
Telefon: 0 64 85 / 91 33 - 0 · Fax: 0 64 85 / 91 33 - 33
www.autohaus-diefenbach.de

Tel 0 64 85 / 48 64

Mobil 0177-74 59 59 1

Gerüstbau
Reifenscheidt

Jahnstraße 7 ❁ 56412 Nentershausen

Allianz Vollbrecht sponsert Teamausstattung

Die erste Mannschaft freut sich über die neue Mannschaftsausstattung, die von (hinten von rechts) Patrick Kolodziejczyk und Manuel Vollbrecht übergeben wurde.

Noch vor dem Spiel gegen die SG 06 Betzdorf durfte die erste Mannschaft der Eisbären erfreulichen Besuch zum Freitagstraining begrüßen: Manuel Vollbrecht und Patrick Kolodziejczyk von der Allianz Limburg Generalvertretung Manuel Vollbrecht übergaben den Rheinlandliga-Fußballern ihre neue Ausstattung. Auf den neuen Aufwärmshirts, Trainingsanzügen und Regenjacken wirbt die erste Mannschaft nun für die Versicherungsvertretung aus Limburg.

Die Erste Mannschaft, sowie der Verein bedanken sich recht herzlich bei Manuel Vollbrecht und seiner Allianz-Agentur in Limburg für das Sponsoring. Der Dank gilt dabei auch unserem Spieler David Röhrig, der den Kontakt herstellte!

David Röhrig (links) und Manuel Haberzettl (rechts) bedankten sich bei Manuel Vollbrecht für das Sponsoring der neuen Teamausstattung.

KOPIERER neu und gebraucht
Leasingrückläufer • Werksgeräte • Aktionen
• Wartung
• Service
• Finanzierung
HANZ COMPUTERSYSTEME
WWW.HANZ.COM
Ihr Partner seit 1989
August-Horch-Str. 18
65582 Diez
Tel. 06432/9143-0
info@hanz.com

KRAFTFAHRZEUG GEWERBE
MEISTERBETRIEB
DER KFZ-INNUNG

Auto Haus HERZ GmbH

Der Mehr-Marken-Profi

Neu- u. Gebrauchtwagen
Finanzierung / Leasing
Reifenservice- u. Verkauf

Autoglas-Schnellservice Karosserie - Werkstatt
Mietwagen - Service TÜV / AU - Service

Zum Issel 1 * 56412 Nentershausen
Telefon 0 64 85 / 288 * Telefax 0 64 85 / 47 65

Immer am Ball

Eisbachtalstadion mit neuem Schriftzug

Dem einen oder anderen fleißigen Besucher des Eisbachtalstadions dürfte es schon aufgefallen sein: Das mehr als 25 Jahre alte, rostige Schild mit dem Schriftzug des Stadions am Rasenplatz sowie das dazugehörige Wappen gehören der Vergangenheit an. In der Sommerpause wurde der in die Jahre gekommene Schriftzug abmontiert.

André Stendebach, Bernd Leyh sowie Eltern der U14 packten schließlich mit an, um den neuen, rot-weißen Schriftzug zu montieren. Danke dafür! Ein Dank gilt auch den Spendern und dem Ersteller des Layouts!

dbl itex gaebler
Miettextilien

ITEX Gaebler-Industrie-Textilpflege GmbH & Co. KG
Elgendorfer Str. 51 · 56410 Montabaur
tel.: +49 (0) 2602/9224-0 · info@dbl-itex.de · www.dbl-itex.de

SaRei Design
Werbeagentur

Sabine Reifenscheidt
mobil : +49 (0) 172 946 755 0
e-mail : SaReiDesign@t-online.de

Mit viel Geduld zum Derbysieg

Eisbären gewinnen nach über 17 Jahren mal wieder gegen EGC Wirges

Timo Dietz machte seine Sache gegen Wirges bei seinem ersten Startelfeinsatz ruhig und abgeklärt.

Nach mehr als 17 Jahren gelingt den Eisbären wieder mal ein Derbysieg gegen den früheren Kooperationspartner aus Wirges. Dabei halfen späte Tore von Manuel Haberzettl und Martin Schmalz einen verdienten Gästesieg in einer mittelmäßigen Rheinlandligapartie zu sichern.

SpVgg EGC Wirges - SF Eisbachtal 0:2 (0:0). Von Beginn an taten sich die Eisbachtaler trotz eindeutig mehr Ballbesitz gegen tiefstehende Wirgeser schwer. Es fehlte vor allem an zündenden Ideen, um die keineswegs sattelfeste Hintermannschaft der Glas-Chemiker zu überwinden. So zeigte sich SFE-Trainer Marco Reifenscheidt auch wenig angetan von dem, was er bis zur 81. Minute von seiner Mannschaft zu sehen bekam: „Im Moment gehen uns einfach die Kleinigkeiten ab. Wir spielen zu viele Fehlpässe, zeigen zu wenig Laufbereitschaft und uns fehlt auch das Selbstbewusstsein.“ Für die rund 300 Zuschauer im Stadion an der Theodor-Heuss-Schule war die Partie ebenfalls kein Augenschmaus, denn was sie zu sehen bekamen, war weitestgehend Sommerfußball, der von einigen wenigen Höhepunkten, vor allem von Eisbachtaler Seite aus, garniert wurde.

Da war zum einen David Röhrig, der wenige Meter vor dem Tor stehend eine Flanke Moritz Hannappels weit über das EGC-Gehäuse setzte (8.) und nicht richtig den Ball in bester Position kontrollieren konnte, um die Führung zu besorgen (10.). Das wäre dann beinahe auf der anderen Seite passiert: Wirges setzte sich über die rechte Angriffsseite durch, sodass der Ball über Umwege zu Steffen Klöckner fand. Der Wirgeser reagierte blitzschnell und suchte den Abschluss im Strafraum, doch Daniel Erbse im SFE-Tor parierte stark.

Wirgeser Aufwand ohne Ertrag

Das sollte dann auch die einzig wirklich nennenswerte Gelegenheit für die Mannschaft von Trainer Thomas Arzbach bleiben. Wirges investierte zwar viel für das Spiel, machte den Eisbachtalern das Leben schwer, doch richtig lohnenswert war der Aufwand der in blau gekleideten Gastgeber letztlich nicht. „Aufwand und Ertrag stehen noch nicht im Verhältnis bei uns“, konstatierte Arzbach schließlich nach dem Schlusspfiff.

Ein Ausspruch, der durchaus auch auf die Gäste an diesem Nachmittag hätte umgemünzt werden können, denn bei den wenigen sich bietenden Torgelegenheiten sollte zunächst nichts bei rumkommen. Manuel Haberzettl mit einem zu hoch angesetzten Lupfer (23.) und Julian Hannappel im direkten Duell mit EGC-Torwart Agim Dushica (28.) scheiterten hierbei genauso wie erneut David Röhrig, der auf Vorlage Moritz Hannappels den Ball zuerst an den Pfosten setzte und den Nachschuss über das Tor bugsierte (68.).

Haberzettl mit Glück - Schmalz mit Können

Dann folgten allerdings die von Marco Reifenscheidt angesprochenen letzten zehn Minuten. Hier ließen die Eisbachtaler den Wirgeser Traum von einem Punktgewinn platzen und boten gleichzeitig die für die Zuschauer ansehnlichsten Minuten der Begegnung. Auf dem Weg zur Siegerstraße halfen die Gastgeber zunächst allerdings kräftig mit: Nach 84

Minuten schafften es die konditionell abbauenden Wirgeser den quirligen Moritz Hannappel im Strafraum nur noch mit einem unnötigen Foulspiel zu stoppen. Den fälligen Elfmeter verwandelte Kapitän Manuel Haberzettl, wenn auch mit dem nötigen Quäntchen Glück: Dushica war mit den Fingern noch dran. Sechs Minuten später machte schließlich der eingewechselte Martin Schmalz den Deckel drauf und schob zum 2:0-Endstand aus Sicht der Sportfreunde ein.

Zuvor wurde es nach einem Foulspiel an Lukas Reitz auf Höhe der Trainerbänke kurzzeitig etwas wild, doch Schiedsrichter Alexander Müller aus Mendig wusste die entstandene Rudelbildung mit Fingerspitzengefühl und drei Gelben Karten zu bändigen.

Faire Verlierer

„Mit dem Substanzverlust ab der 70. Minute geht die Niederlage auch in Ordnung. Aber es ist natürlich schade“, zeigte sich EGC-Trainer Thomas Arzbach nach Spielschluss als fairer Verlierer. „Heute stand die Null gegen einen Gegner, der sicherlich hinten tief stand, was es uns auch schwerer gemacht hat, und vorne nicht so präsent war. Da muss man auch erst einmal Tore machen. Mit dem Ergebnis bin ich natürlich zufrieden. Über den Spielverlauf brauchen wir jetzt nicht mehr drüber zu reden“, freute sich Marco Reifenscheidt abschließend über drei Punkte zu seinem 35. Geburtstag.

Notierte fleißig seine Erkenntnis aus dem Westerwaldderby: Mayens Trainer Thomas Reuter.

Statistik

EGC Wirges: Dushica, Sturm (60. Kerch), Klöckner, Simon, Haas, Schwarz, Roenspies, P. Schmidt, M. Schmidt (81. Rhein), Sen, Ölmaz

SF Eisbachtal: Erbse– Jonas Hannappel, Kleinmann, Haberzettl , Dietz – Olbrich (46. Omotezako), Zabel – Julian Hannappel (68. Reitz), Schuth (77. Schmalz), Moritz Hannappel – Röhrig

SR: Alexander Müller (Mendig)

Zuschauer: 300

Tore: 0:1 Haberzettl (84., FE), 0:2 Schmalz (90.)

Mit seinen Flügelläufen brachte Moritz Hannappel die Wirgeser Hintermannschaft ein ums andere Mal in die Bredouille.

Olympia Partner Deutschland
Sparkassen-Finanzgruppe

Sparkassen-Finanzgruppe

Wann ist ein Geldinstitut gut für Deutschland?

Wenn es nicht nur in Geldanlagen investiert.
Sondern auch in den Breiten- und Spitzensport.

Sparkasse
Westerwald-Sieg

Sparkassen unterstützen den Sport in allen Regionen Deutschlands. Sport fördert ein gutes gesellschaftliches Miteinander durch Teamgeist, Toleranz und fairen Wettbewerb. Als größter nichtstaatlicher Sportförderer Deutschlands engagiert sich die Sparkassen-Finanzgruppe im Breiten- und Spitzensport besonders für die Nachwuchsförderung. Das ist gut für den Sport und gut für Deutschland. www.gut-fuer-deutschland.de oder www.skwws.de.

Rheinlandliga-Kader Eisbachtaler Sportfreunde

Tor

Daniel Erbse

Johann Heinz

Moritz Weißenborn

Abwehr

Deniz Bulut

Abwehr

Timo Dietz

Manuel Haberzettl

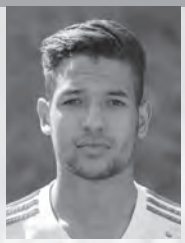
Jonas Hannappel

Julian Hannappel

Andreas Hundhammer

Abwehr

Marvin Kleinmann

Manuel Schräder

Mittelfeld

Jannik Ernet

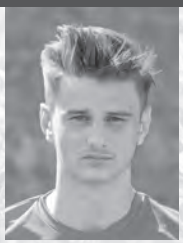
Sandro Fuchs

Moritz Hannappel

Mittelfeld

Marvin Kögler

Max Olbrich

Masaya Omotezako

Marc Tautz

Marius Zabel

Rheinlandliga-Kader Eisbachtaler Sportfreunde

Angriff

Lukas Reitz

David Röhrig

Martin Schmalz

Tobias Schuth

Robin Stahlhofen

Trainer

Marco Reifenscheidt

Co-Trainer

Daniel Martin

TW-Trainer

Tino Rauch

Physiotherapeutin

Aileen Petri

Sportl. Leiter

Uwe Quirmbach

Betreuer

Manfred Heinsch

Marco Kettner

Rheinlandliga-Team 2016/2017

Stadionsprecher

Christopher Schmidt

Abgänge

Martin Schlimm, Julian Jung, Lukas Faulhaber, Chihiro Nogi, Taiki Ishiyama (alle SG Hundsangen/Obererbach), Janosch Lauter (TuS Burgschwalbach), Maximilian Acquah (TuS Montabaur), Marc Henkes, Mohamed Zouaoui (beide SV RW Hadamar II), Marlin Schmidt, Niklas Rhein (beide Spvgg. EGC Wirges), André Klein (SG Birlenbach/Balduinstein), Lukas Fries, Maximilian Kunz (beide FC Dorndorf).

Zugänge

Julian Hannappel (EGC Spvgg. Wirges), Jonas Hannappel (Spvgg. Steinefrenz/Weroth), Daniel Erbse (FSV Braunfels), David Röhrig (FC Dorndorf), Deniz Bulut, Timo Dietz (beide eigene A-Jugend).

Mit Wille und Moral ins Pokalachtelfinale

Platzverweise als Korkenzieher

Hatten allen Grund zum Jubeln nach dem zweiten Treffer: Tobias Schuth (links) und David Röhrig.

SG Weitefeld-SF Eisbachtal 0:2 (0:0). Nach 90 Minuten waren sich beide Trainer einig: Die Eisbachtaler Sportfreunde haben sich den Einzug ins Achtelfinale des Rheinlandpokals verdient. Über die gesamte Spielzeit hatten die Gäste auf dem kleinen Rasenplatz in Friedewald optisch mehr von der Partie und kreierten die besseren, der, wenn auch insgesamt wenigen Torgelegenheit.

Die Partie spielte sich größtenteils zwischen den beiden Strafräumen ab und war dabei geprägt von vielen Foulspielen. Die einzige wirklich nennenswerte Torchance hatten die „Eisbären“ zu verzeichnen, doch David Röhrigs Drehschuss parierte Sören Trippler mit einer Flugparade (25.).

Doppelter Platzverweis

Weitefeld konnte erst in der zweiten Halbzeit Akzente in Richtung Eisbachtaler Tor setzen. Gefahr ging dabei zumeist von Luca Thom aus, der jedoch entweder im Strafraum keinen Mitspieler fand (48.) oder aber

JHK
KLÖCKNER
WEIN KULTUR
Ihr Fachhandel seit 1954

JHK
KLÖCKNER
GETRÄNKE
Ihr Fachhandel seit 1979

JHK
KLÖCKNER
FEST SERVICE
Ihr Fachhandel seit 1979

J. & H. Klöckner GmbH
Finkenstraße 9 · 57647 Nistertal · Tel. 02661.9850-0 · Fax 02661.9850-34
post@kloeckner-getraenke.de · www.kloeckner-getraenke.de

nach einem Konter am sicheren SFE-Keeper Daniel Erbse scheiterte (74.). Die Gäste aus Nentershausen kamen lediglich durch einen unfreiwilligen Schuss des angeschossenen Martin Schmalz zu ihrer besten Chance (55.).

Für Spannung sorgte schließlich Schiedsrichter Michel Lehmann: Der Hahnstätter stellte zunächst David Röhrig auf Seiten der Eisbachtaler wegen wiederholten Meckerns vom Platz (64.). Mit ihm musste schließlich auch Trainer Marco Reifenscheidt hinter die Barriere, da er den Platzverweis Röhrigs von außen mit einem höhnischen Klatschen bedachte.

Schuth und Hannappel bringen Wende

Die beiden sahen im Anschluss allerdings weiterhin optisch präsentere Eisbachtaler, die von der Hereinnahme von Moritz Hannappel und Tobias Schuth profitierten. Letzterer holte schließlich einen durchaus zweifelhaften Elfmeter heraus, den SFE-Kapitän Manuel Haberzettl sicher verwandelte (86.). Weitefeld stürmte nun nach vorne, so dass die Gäste Räumen geboten bekamen und diese schließlich nutzen. Jonas Hannappel verwertete in der vierten Minute der Nachspielzeit einen gut getimten Querpass von Tobias Schuth zum 2:0 der Sportfreunde. „Ich bin hochzufrieden.

Jetzt Mund abwischen und jetzt geht das Programm weiter. Ich denke der Sieg war extrem wichtig für die Mannschaft, gerade, weil wir uns heute reingehängt haben“, war Marco Reifenscheidt positiv gestimmt nach dem Schlusspfiff. „Nachdem Platzverweis dürfen wir nicht so blöd sein. Das war ein klarer Elfmeter. Von daher hochverdient verloren“, ärgerte sich Weitefelds Trainer Jörg Mockenhaupt nach dem Schlusspfiff besonders über den verschuldeten Elfmeter seiner Mannschaft.

Marius Zabel (links) musste gegen Weitefeld um Jan Niklas Mockenhaupt eine Menge einstecken. Am Ende reichte es für den Dornburger allerdings doch zum Achtelfinaleinzug mit seinen Eisbachtalern.

EISBACHTAL APOTHEKE
NENTERSHAUSEN
Apotheker Michael Geißler e.K.
Koblenzer Straße 36 · 56412 Nentershausen · Fon: 0 64 85 - 80 44
AMTS APOTHEKE
WALLMEROD
Frankfurter Straße 2 · 56414 Wallmerod · Fon: 064 35 - 96 48 40

Noppe-Elf macht es unnötig spannend

2:0-Heimsieg gegen FSV Offenbach

Kevin Hanke (links) musste gegen den FSV Offenbach vollen Einsatz zeigen, damit am Ende die drei Punkte in Nentershausen blieben.

Nach unserem ersten Spiel in Trier, wo wir trotz guter Leistung mit 0:2 den Kürzeren zogen, war die Vorfreude auf unser erstes Heimspiel besonders groß. Der FSV Offenbach hatte sein erstes Spiel gegen Schott Mainz mit 2:1 gewonnen und kam mit viel Selbstvertrauen nach Nentershausen.

FSV spielbestimmend

In den ersten 15 Minuten versuchte der FSV unsere Abwehr schnell unter Druck zu setzen und die Eisbären hatten Schwierigkeiten hinten raus zu spielen. Zusätzlich machten wir viele einfache Abspielfehler und schafften es nicht unsere Stürmer zu erreichen. In dieser Spielphase war der Offenbach die klar stärkere Mannschaft, konnte dies jedoch nicht in große Torchancen ummünzen.

Nach 20 Minuten kamen die Eisbären besser ins Spiel und schafften es die Offenbacher allmählich zurückzudrängen. In der 30. Minute scheiterte Steffen Meuer nach einem schönen Angriff aus zwölf Metern am Tormann des FSV. Große Chancen blieben aber auf beiden Seiten aus.

Umstellung bringt die Wende

Nach einer Umstellung auf 4-2-3-1 begann unsere Mannschaft die 2. Halbzeit wesentlich besser und die Rollen kehrten sich von nun an um. Die Eisbären bestimmten das Spiel und waren dem Gegner jetzt deutlich überlegen.

In der 52. Minute spielte Lukas Tuchscherer schön Robin Noppe frei, der seinen Gegner ausspielte und den freistehenden Daniele Parisi fand, der das 1:0 markierte.

Der FSV war sichtbar geschockt und die Eisbären hatten ihre beste Spielphase. Innerhalb von zehn Minuten hatten wir vier bis fünf 100% Chancen, aber Lukas Tuchscherer, Robin Noppe und Daniele Parisi scheiterten völlig freistehend am Tormann des FSV.

Latte verhindert Ausgleich

In den letzten zehn Minuten baute der FSV sich nochmal auf und es gelang ihnen sogar fast das 1:1, die Latte verhinderte jedoch Schlimmeres. Als dann in der 91. Minute Kerim Hindic im Strafraum gefoult wurde, war es Kapitän Lars Hendrik Jung, der den fälligen Elfer sicher zum 2:0 verwandelte.

Fazit von Trainer Jan Noppe: Nach unserem guten, aber leider punktlosen Spiel in Trier haben die Jungs sich heute gegen Offenbach mit den ersten drei Punkten belohnt. Vor allem auf Grund der 2. Halbzeit haben wir das Spiel verdient gewonnen und ich kann den Jungs nur den Vorwurf machen, dass wir aus fünf 100%-Chancen kein Tor erzielten und so das Spiel unnötig spannend ließen.

An dieser Stelle auch ein Lob an unseren Gegner aus Offenbach, der uns heute alles abverlangt hat.

Haustechnik **RÖRIG**

HEIZUNG · SANITÄR
ALTERNATIVE ENERGIE

- MEISTERBETRIEB -

Holger Rörig · Hauptstr. 57 a · 56414 Dreikirchen
Tel.: 0 64 35 / 54 86 52 · info@haustechnik-roerig.de

Denn mit energiesparenden Gas- und Öl-Brennwertheizungen, Solaranlagen oder Wärmepumpen kann man bis zu 30 % Energie sparen. **www.junkers.com**

JUNKERS

Wärme fürs Leben

Bosch Gruppe

Wembley-Tor führt Kilic-Elf auf Verliererstraße

Niederlage für U17 gegen DJK-SV Phönix Schifferstadt

Till Schranz und seine Teamkollegen von der U17 mussten in Schifferstadt eine bittere Niederlage einstecken.

Mit 1:2 (1:0) musste sich die U17 der Eisbären im Regionalligaspiel gegen Schifferstadt geschlagen geben. Ein kurioses (Nicht-)Tor brachte die Elf von Metin Kilic dabei auf die Verliererstraße.

Im Spiel gegen Schifferstadt galt es die vielen krankheitsbedingten Ausfälle zu kompensieren. Gut eingestellt legten die Eisbachtaler los und erspielten sich erste Chancen. Man hatte mehr Spielanteile und spielte gut nach vorne. In der 21 Minute war es dann Tom Brand mit der verdienten Führung für die Eisbären.

Tom Brand hatte kurze Zeit später auch das 2:0 auf dem Fuß vergab aber leider diese Chance. So ging es dann in die Pause. In der zweiten Halbzeit schwanden dann zunehmend die Kräfte und es musste mehrfach gewechselt werden. Dann gab Schiedsrichter Blendion Gavazi zum endsetzen der Sportfreunde ein Tor das keins war. Der Schifferstädter Stürmer schoss den Ball an die Latte, und von dieser sprang der Ball ganz klar und für jeden ersichtlich wieder vor die Torlinie. Selbst die Schifferstädter Spieler drehten schon ab und hatten die Szene abgehakt als der Schiedsrichter das Tor erst nach Rücksprache mit seinem Linienrichter gab. Alle Proteste unsererseits waren natürlich ohne Erfolg. Dieses kuriose Gegentor zum 1:1 in der 67 Minute zeigte Wirkung. Die Eisbachtaler verloren den Zugriff auf Spiel und Schifferstadt drückte auf den Siegtreffer. Dieser lies auch nicht lange auf sich warten und in der 73. Minute viel dann das 2:1 zum Endstand.

Fazit: Schade das hier durch eine klare Fehlendscheidung das Spiel beeinflusst wird, aber so ist der

DIE ADRESSE, WENN ES UM GETRÄNKE GEHT …

GETRÄNKE
WÖRSDÖRFER
GMBH

Am Mühlenweg 7
56414 Dreikirchen
Telefon: 0 64 35 / 81 22
Telefax: 0 64 35 / 15 74
info@getraenke-woersdoerfer.de

www.getraenke-woersdoerfer.de

Fußball. Nun gilt es Kräfte zu sammeln und sich auf das Heimspiel am Samstag um 13 Uhr gegen Trier vorzubereiten.

Es spielten: Luca Janz (TW), Bob Busch, Lukas Möbius, Daniel Glanz, Noah Berchem, Liam Richardson, Leon Hanis, Christian Gehdt, Andre Berchem, Marco Jelinic, Tom Brand, Rami Badran, Till Schranz,Tom Schwenker und Harun Yildirim

Ergebnisdienst:

01 70 / 6 84 53 22

(Uwe Quirmbach)

01 51 / 25 11 11 29

(Stadionsprecher)

JB BASALT

06485 - 911080

www.jbs-staudt.de

Werben mit den Eisbären

Autozentrale
Eichmann

Autozentrale Eichmann GmbH & Co. KG
Industriestrasse 1 - 56414 **Hundsangen** - Telefon 0 64 35 / 964 20
www.autozentrale-eichmann.de

Nutzfahrzeuge Service

EURO MOBIL

NOLL Metallbau
energetisch • sicher • ästhetisch

In der Neuwiese 2 · 56412 Görgeshausen
Telefon: (0 64 85) 91 50 - 0
E-Mail: info@noll-metallbau.de
www.noll-metallbau.de

EISBACHTAL APOTHEKE
NENTERSHAUSEN

Apotheker Michael Geißler e.K.

Koblenzer Straße 36
56412 Nentershausen

Fon: 0 64 85 - 80 44
Fax: 064 85 - 91 11 13

Kohlhaas Bau

- Jörg Kohlhaas -

Leipziger Str. 3
56412 Heiligenroth
Telefon: 02602 17711

Flachenburger Pils

AUTOHAUS DIEFENBACH GMBH

Lahnstraße 14-20 · 56412 Nentershausen
Telefon: 0 64 85 / 91 33 - 0
Fax: 0 64 85 / 91 33 - 33
www.autohaus-diefenbach.de

HÖBER
...wir helfen bauen
BAUFACHHANDEL
56412 Niederelbert · Tel. (0 26 02) 93 10-0

DIE BRILLE GmbH
Joachim Urban

Augenoptik
und Kontaktlinsen

Nentershausen
Telefon: 06485 - 911 584

GETRÄNKE WÖRSDÖRFER GMBH

Am Mühlenweg 7
56414 Dreikirchen
Telefon: 0 64 35 / 81 22
Telefax: 0 64 35 / 15 74
info@getraenke-woersdoerfer.de
www.getraenke-woersdoerfer.de

Hier könnte Ihre Werbung stehen!

Steinebach
Bau- und Möbelschreinerei

Oberdorfstraße 4
56412 Nentershausen
Tel. (0 64 85) 3 44

copystudio.de
stephan dietz

Auf der Heide 9 · 65553 Limburg · Tel. 06431 955868 · e-mail: info@copystudio.de

Werben mit den Eisbären

ITEX Gaebler
Wir ziehen Menschen an.
DBL

Mietberufskleidung • Mietfußmatten

ITEX Gaebler - Industrie-Textilpflege GmbH & Co. KG
Eigendorfer Straße 51 · 56410 Montabaur
Tel. (0 26 02) 92 24 - 0 · Fax (0 26 02) 92 24 - 10
www.dbl-itex.net

JÜRGEN KLAUS
DACHDECKERMEISTER

Lahnstraße 25
56412 Nentershausen
Tel. (0 64 85) 17 03

Auto Haus HERZ GmbH
Der Mehr-Marken-Profi

Zum Issel 1
56412 Nentershausen
Telefon: 0 64 85 / 2 88

NISSAN
AUTOHAUS WAGNER GmbH
einfach gut

56237 Nauort, Im Hahn 16
Tel.: 0 26 01 / 9 40 80

56410 Montabaur, Alleestr. 3
Tel.: 0 26 02 / 1 89 88

Elektro-Pehl
Inh. Richard Pehl

Hauptstraße 27
56412 Holler
Telefon (0 26 02) 1 75 83

Allianz

Daniel Schumacher
Versicherungs- und
Finanzanlagenfachmann IHK
Allianz Hauptvertretung

hermes

Görgeshausen
In den Gärten 6
D-56412 Görgeshausen

Heiligenroth
Industriestraße 26
D-56412 Heiligenroth

Haustechnik
RÖRIG

Hauptstraße 57a · 56414 Dreikirchen
Tel.: 0 64 35 / 54 86 52
info@haustechnik-roerig.de
www.haustechnik-roerig.de

HolzLand
Jung

In der Mark 1 · 56414 Weroth
www.holzland-jung.de

Anlagentechnik
Noll GmbH
Heizung-Gas-Wasser-Sanitär

56412 Nentershausen
Tel. 06485 / 8556

Shell Station
Kai Uwe Hampe

In der Neuwiese 1
56412 Görgeshausen

SCHWARZ
Shell Markenpartner

JB BASALT

Jakob Bach
Basaltwerk Nentershausen
Tel.: 0 64 85 / 91 10 80
www.jbs-staudt.de

Hier könnte Ihre
Werbung stehen!

...hier schmeckt's
Imbissbetrieb
Sassen
Uwe
Festbewirtschaftung

Weserstraße 6
56412 Nentershausen

Tel: 06485 - 8790
Fax: 06485 - 911 116
Mail: uwe_sassen@gmx.de

Brooklyn
Store 101

Schützenfest beschert U14 ersten Saisonsieg

Volker Schmidt von Tippelskirch (links) konnte mit der U14 den bisherigen Saisonauftakt erfolgreich gestalten.

Mit einem 10:1 (6:0)-Sieg kehrte die U14 der Eisbären vom Freindiezer Wirt zurück. Die Mannschaft von Volker Schmidt von Tippelskirch und Alexander Möllendieck sicherte sich damit im dritten Spiel den ersten Saisonsieg.

Am 10. September traf die U14 im dritten Spiel auf die Diez-Freiendiez. Von Beginn an versuchte die U14 die Initiative zu ergreifen. Doch war das Spiel in den ersten zehn Minuten sehr zerfahren. Viele Fehlpässe und unnötige Ballverluste prägten das Spiel der U 14. Danach wurde das Spiel besser und Robin Kaminski hatte die erste Möglichkeit. In der 12. Minute erzielte Nils Leyh dann endlich das 1:0 für Eisbachtal. Nun liefen die Kombinationen besser und zahlreiche Torchancen wurden heraus gespielt. Fathi Kecici (26. 29. 31. Min.) und Simon Diel (27. 34. Min.) erzielten die Treffer zum Pausenstand von 6:0 für die U14.

Auch zu Beginn der zweiten Halbzeit wurde guter Fußball gespielt, und Simon Diel (40.) erzielte das 7:0. Im Gegenzug fiel der Gegentreffer zum 1:7. Danach spielten die Jungs wieder wie zu Beginn des Spiels, viele Fehlpässe, zu lange wurde der Ball gehalten. Dennoch erzielten Nils Leyh (53.), Mario Möllendick (55.) und Julius Debus (68.) die Treffer zum 10:1 Endstand.

Fazit: Die Jungs müssen über die gesamte Spielzeit konzentrierter spielen und den Ball mehr laufen lassen.

Es spielten: Julian Debus, Mario Möllendick, Luca Schmidt, Maurice Wizemann, Max Boche, Dominik Rozborski, Silas Wilhelmi, Julius Debus, Nils Leyh, Silas Giesen, Fatih Kecici, Robin Kaminski, Simon Diel, Jonas Wagenbach, Leon Remy, Anton Herzberg.

ALLES GUTE UNTER EINEM DACH

LOTTO/TOTO, Hermes Versand Service
Shell Café, Bistro, Shell Shop, Waschanlage mit Vorwaschplatz, 2 SB-Waschplätze, SB-Sauger, Mattenwaschgerät, LPG-Gas, LKW Tankbereich und vieles mehr.

Shell Station
Kai-Uwe Hampe
In der Neuwiese 1, 56412 Görgeshausen
- Gewerbepark Görgeshausen -

CONTENTO

Personaldienstleistungen GmbH

Passende Jobs.
Passende Mitarbeiter.

Brüsseler Straße 5 · 65552 Limburg
Telefon 06431 212436-0 · Telefax 06431 212436-36
info@contento-gmbh.de · www.contento-gmbh.de

Ihr Partner in Sachen Auto

Besuchen Sie uns
in

56237 Nauort, Im Hahn 16
0 26 01/9 40 80

56410 Montabaur, Alleestrasse 3
0 26 02/1 89 88

Die gesamte Nissan Modellpalette wartet auf Sie.
Wir freuen uns auf Ihren Besuch.

Ein spannendes und faires Spiel wuenscht Ihnen Ihre

NISSAN

AUTOHAUS WAGNER GmbH
einfach gut

Schauoffen an Sonn- und Feiertagen

Eisbachtaler U12 weist Tabellenführer mit 7:0 in die Schranken

Erster Sieg in der Leistungsklasse

Bei strahlendem Sonnenschein und mehr als 30 Grad auf dem Kunstrasenplatz in Wittgert traf unsere U12 auf den aktuellen Tabellenführer Nauort. Nauort absolvierte bereits zwei Spiele und stand mit sechs Punkten und 10:3 Toren an der Tabellenspitze. Die kleinen Eisbären patzten dagegen vergangene Woche in ihrem ersten Spiel und kassierten zwei Minuten vor Schluss den Ausgleich zum 1:1 gegen Güllesheim. Die Leistung hat zwar gestimmt, aber der Ausgleich war mehr als ärgerlich - das musste heute besser werden.

Beide Mannschaften agierten zunächst sehr vorsichtig und tasteten den Gegner ab. Allerdings zeigte sich früh, dass Eisbachtal die körperliche Überlegenheit der Gastgeber spielerisch mehr als ausgleichen konnte. Es dauerte folglich nur zwölf Minuten bis zum Führungstreffer.

Der Bann war nun gebrochen und Eisbachtal nahm das Heft in die Hand. In der Halbzeit stand es verdient 3:0 für die Gäste.

In der 2. Halbzeit konnten sich die Eisbären trotz extrem hoher Temperaturen sogar noch steigern und ließen nun nach Belieben Ball und Gegner laufen. Das Ergebnis wurde dabei auf hochverdiente 7:0 geschraubt.

Die Mannschaft zeigte eine tolle Gemeinschaftsleistung und ließ dem Gegner keine Chance. Bemerkenswert ist, dass alle Tore sauber herausgespielt wurden und auf der anderen Seite die Eisbachtaler Abwehr überhaupt nichts zuließ. Klasse Leistung, Jungs!!!

Tore: David Girmann (3), Jeremy Schmidt (2), Keno Helsper, Niklas Heuser.

Die U12 der Eisbären in der Saison 2016/2017:

Hinten von links: *Jamal Kilic, Maxi Roth, David Girmann, Jonas Giehl, Luca Winter.* ***Mitte von links:*** *Michael Heibel (Trainer), Johannes Helsper (Jugendleiter), Jerry Schmidt, Keno Helsper, Niklas Heuser, Til Wendland, Erik Reichelt, Ben Kaminski, Stefan Girman (Co-Trainer).* ***Unten von links:*** *Adrian Tapin, Louis Röder, Sava Jokic, Anton Langosch, Malik Oukpedjo, Yannic Semmler.*

HolzLand Jung®

Öffnungszeiten:
Mo – Fr 7.29 bis 18.01 Uhr
Do 7.29 bis 18.31 Uhr
Sa 8.29 bis 13.31 Uhr
So* 11.00 bis 16.00 Uhr
*keine Beratung, kein Verkauf

HolzLand Jung GmbH & Co.KG
In der Mark 1
56414 Weroth
Tel: (0 64 35) 90 99-0
Fax: (0 64 35) 90 99-29

www.holzland-jung.de
eMail: info@HolzLand-Jung.de

BAUUNTERNEHMUNG

ALBERT WEIL AG

TRADITION TRIFFT INNOVATION

Albert-Weil-Straße 1
65555 Limburg/Lahn
Tel.: 06431-9100-0
weil-bau@albertweil.de

- Konstruktiver Ingenieurbau
- Schlüsselfertigbau
- Straßen- und Kanalbau
- Schwerer Erdbau und Abraumbeseitigung

Seit 1948 steht die Bauunternehmung Albert Weil AG als mittelständisches Unternehmen für Qualität, Zuverlässigkeit und Termintreue bei der Erbringung von Bauleistungen.

Limburg / Lahn
www.albertweil.de

Bärenstarker Auftritt der U11 beim Leistungsvergleich in Mainz

Ungeschlagen in der Landeshauptstadt

Am 11. September trat die U11 zu einem Leistungsvergleich gegen die U12 von 1817 Mainz, die U 11 von Hessen Kassel und die U11 von Wehen Wiesbaden an.

Dem ersten D-Juniorentest gegen die U12 von Nastätten, der mit einem 7:1 für die jungen Eisbären endete, sollten jetzt drei weitere Vorbereitungsspiele im D-Juniorenmodus (9er Team) folgen.

Nach insgesamt 37:0 Toren in den ersten beiden Pflichtspielen (1x Meisterschaft und 1x Pokal), standen uns in Mainz starke Gegner gegenüber.

Im ersten Spiel gegen Hessen Kassel konnten wir trotz überlegenem Spiel unsere Torchancen nicht nutzen. Hessen Kassel schoss im gesamten Spiel (30 Minuten) nur einmal auf unser Tor, doch Keeper David Arnolds hielt die Null, zum 0:0 Endstand.

Spielrhythmus leidet

Im 2. Spiel gegen die U12 von 1817 führten wir schnell mit 1:0 und waren das spielbestimmende Team. Da wir ohne Pause gleich danach gegen die U11 von Wehen Wiesbaden antreten mussten, sollten einige Leistungsträger geschont werden. Mit gleich drei Auswechslungen wurde der Spielrhythmus etwas unterbrochen, dazu kamen zwei Stürmerpositionen in der Abwehr zum Einsatz.

Unser Team geriet etwas mehr unter Druck, löste die Aufgabe dennoch gut. Leider gab es kurz vor Ende einen klaren neun Meter für Mainz und es stand 1:1.

Nun wurden in der zehnminütigen Pause alle Kräfte gesammelt und unser Team schwor sich auf das bis dahin ungeschlagene Team von Wehen Wiesbaden ein.

Angriffsfußball als Lösung

Wir setzten dem sehr guten Aufbauspiel und starken Einzelspielern der Wehener einen entschlossenen Angriffsfußball mit offensivem Pressing entgegen. Das schmeckte den Wehenern ganz und gar nicht und so kamen wir zu einigen Torchancen, die ein sehr guter Wehener Torwart parieren konnte. Dann endlich war auch der Schlussmann chancenlos und es stand 1:0. Wehen wehrte sich, aber wir standen sicher in der Abwehr und konnten zum 2:0 nachlegen.

Wenn es läuft, läuft es halt und nach 25 Minuten und einem gehaltenen Strafstoß vom Wehener Schlussmann netzten wir unbeeindruckt zum 3:0 ein. Der SV Wehen Wiesbaden belohnte sich 5 Minuten vor Schluss für ein tolles D-Juniorenspiel mit dem verdienten 3:1-Endstand.

Trainerteam, der mitgereiste Anhang und natürlich unser Team waren mehr als zufrieden mit dem Turnier. Das wurde mit Gesangseinlagen in der Kabine ausgiebig gefeiert.

Tolle Teamleistung Jungs, wir sind bei diesem Test bis an unsere Grenzen gegangen, was uns als Mannschaft noch enger zusammen schweißen wird. Gratulation dazu vom eurem Trainerteam.

Für die U11 der Sportfreunde Eisbachtal spielten: David Arnolds, Louis Hartmann, Leonard Ulges, Luca Fichtner, Tizian Sauer, Karl Arnold Maurer, Ahmad Wehbi, Mads Diel, Denis Olejnikov, Kevin Leyh, Philipp Wimmer und Malik Dag.

Philipp Vogt, der leider pausieren musste, wünschen wir eine gute Besserung!

www.sportfreunde-eisbachtal.de

Wir halten den Ball oben

HOFMANN & KOLLEGEN

Hofmann & Kollegen

STEUERBERATER · RECHTSANWÄLTE
FACHANWÄLTE

Die Kanzlei für alle Steuer- und Rechtsfragen

Esteraustraße 11 · 56379 Holzappel · Telefon: 0 64 39 / 91 24 - 0 · Telefax: 0 64 39 / 91 24 - 33
E-Mail: info@hofmann-und-kollegen.de · Internet: www.hoffmann-und-kollegen.de

Gute Besserung …

Bei der 1:4 (1:3)-Niederlage im Meisterschaftsspiel unserer zweiten Mannschaft gegen den TuS 03 Niederahr 2 hatte sich Baris Karakayali in der Schlussphase dem ersten Anschein nach schwerer verletzt gehabt. Nach einer ersten Untersuchung stellte sich die Verletzung jedoch als mehrere angerissene Bänder in der Schulter heraus! Wir wünschen Baris Karakayali an dieser Stelle schnelle Genesung und alles Gute!

Auch der TuS 03 Niederahr hat sich am Abend nach dem Spiel direkt bei den „Eisbären“ gemeldet und wünscht von Herzen eine schnelle und gute Genesung. Das ist gelebte Fairness!

Baris Karakayali riss sich gegen Niederahr 2 mehrere Bänder in der Schulter an. Gute Besserung und schnelle Gelesung!

Eisbären II ohne Biss!!

Niederahr II – Eisbachtal II 4:1 (3:1)

Wenn der Ball nach 45 Sekunden schon im eigenen Tornetz zappelt, da weiß man schon was an diesem Tag gebacken ist. Dabei meinte es der Unparteiische Barbato Parente gut und entschied zu Unrecht auf Abseits.

Das Glück sollte für dieses Spiel aufgebraucht sein. In der Folge spielte nur Niederahr II. Das war zwischen der 11 nun 90. Minute einfach zu wenig was wir angeboten haben. Das Ergebnis geht auch in der Höhe in Ordnung.

Wir müssen als Mannschaft noch enger zusammenrücken um uns aus dieser misslichen Lage zu befreien.

Simeone, Karakayali, Fasel, Sözen, Kuch, Schmid, Heinelt, Rath, Celik, Thomas, Mohr, Blösel, Lenz,

1:0 Werner 9. Min
2:0 Werner 38. Min.
2:1 Julian Rath 44. Min
3:1 Muharemi 45. Min
4:1 Pees 60. Min (Elfmeter)

www.facebook.com/
eisbachtalersportfreunde

Robin Stahlhofen und seine Eisbären mussten sich im Spiel gegen den SV Mehrin mächtig ins Zeug legen, damit es am Ende noch zu einem Punktgewinn reichte.

In einer Familie kann man mehr erreichen.

Deshalb sind EVM, KEVAG und Gasversorgung Westerwald jetzt die neue energieversorgung mittelrhein.
Das Energie- und Dienstleistungsunternehmen in Ihrer Nähe.

Hier sind wir zu Hause.

TuS Mayen

Zu Gast in Nentershausen am Freitag, 16. September 2016

Hintere Reihe von links: *Tom Stulla, Matthias Tutas, Michael Daub, Simon Berresheim, Tim Schneider, Marcel Löhr, Joshua Marx und Pascal Steinmetz.* ***Mittlere Reihe von links:*** *Trainer Thomas Reuter, Kassierer Werner Schwerdtner, Co-Trainer Sebastian Thielen, Christopher Hallfell, Uwe Unterbörsch, Oliver Kaes, Steffen Schmitt, Eike Mund, Christophe Bokumabi, Igor Konta, Tobias Uhrmacher, Betreuer Holger Klein, Betreuer Günther Heuser, Torwarttrainer Florian Geisen und Physiotherapeut Dennis Schneider.* ***Vordere Reihe von links:*** *Niclas Weis, Jörg Jenke, Kevin Michel, Dominik Klein, Florian Marinus, Frederik Heusel und Lukas Mey.* *Foto: Andreas Walz*

Zugänge:

Tim Schneider (SGE Mendig/Bell), Matthias Tutas (SG Vordereifel), Steffen Schmitt (U19 SG Mülheim-Kärlich), Oliver Kaes (TuS Hausen).

Abgänge:

Herve Gilles Loulouga (TuS RW Koblenz), Niklas Ring (Studium).

Kader

Tor:	Kevin Michel, Florian Marinus, Dominik Klein.
Abwehr:	Tom Stulla, Michael Daub, Marcel Löhr, Uwe Unterbörsch, Christophe Bokumabi, Igor Konta, Jörg Jenke, Steffen Schmitt.
Mittelfeld:	Simon Berresheim, Tim Schneider, Joshua Marx, Christopher Hallfell, Oliver Kaes, Eike Mund, Tobias Uhrmacher, Frederik Heusel.
Angriff:	Matthias Tutas, Pascal Steinmetz, Niklas Weis, Lukas Mey.
Trainer:	Thomas Reuter.
Saisonziel:	bis zur Winterpause so viele Punkte wie möglich holen.
Favoriten:	FV Engers, FSV Trier-Tarforst, SG 2000 Mülheim-Kärlich, SV Mehring.

Unser Partner in Sachen Sport ist

Sport-Hesse

EISBACH-TALER SPORT-FREUNDE 1919

Equipment by SPORT-HESSE

SPORT 2000

DEIN TEAM SPORT PROFI

Südring 18 (Gewerbegebiet)
56412 Ruppach-Goldhausen
Tel.: 02602 / 94070

Name

Mitgliedsnummer

www.sport-hesse.de • e-Mail: info@sport-hesse.de

Mit dieser Mitglieds-/ Kundenkarte sind Sie zum Vorteilskauf von Textilien, Schuhen, und Hartwaren gemäß den vertraglichen Vereinbarungen zwischen Sport Hesse und SF Eisbachtal berechtigt.

SG Kyllburg

Zu Gast in Nentershausen am Mittwoch, 28. September 2016

Hintere Reihe von links: *Mike Schwandt, Daniel Robertz,Tobias Stoffel, Jerome Kolling, Alexander Mittler, Moritz Habscheid, Robin Eiden, Felix Leuschen, Timo Schakat,Pierre Valerius, Betreuer Patrick Arnoldy.* ***Vordere Reihe von links:*** *Torwarttrainer Horst Hansen, Trainer Guido Habscheid, Joscha Haubricht, Christopher Keil, Jonas Knauf, Nico Burrelbach, Alexander Berscheid, Maik Illigen,Physioterapeut Michael Krämer.* ***Es fehlen auf dem Bild:*** *Moritz Reiter, Tim Habscheid und Nils Habscheid, Damian Machon, Pascal Espinosa.*

Zugänge:

Felix Leuschen (A-Junioren FSV Salmrohr), Alexander Mittler (SG Lüxem/Wittlich), Tim Habscheid (A-Junioren SV Eintracht Trier).

Abgänge:

Markus Plei (berufsbedingte Pause), Christian Esch (SV Ferschweiler), Jan Schmitt (Karriereende).

Kader

Tor:	Jonas Knauf, Nico Burelbach.
Abwehr:	Joscha Haubricht, Christopher Keil, Tobias Stoffel, Felix Leuschen, Robin Eiden, Alexander Mittler, Moritz Reiter.
Mittelfeld:	Alexander Berscheid, Nils Habscheid, Timo Schakat, Moritz Habscheid, Jeromé Kolling, Tim Habscheid, Pascal Espinosa, Maik Illigen.
Angriff:	Mike Schwandt, Daniel Robertz, Pierre Valerius, Damian Machon.
Trainer:	Guido Habscheid.
Saisonziel:	Klassenerhalt.
Favoriten:	TuS Koblenz II, SG 2000 Mülheim-Kärlich, FSV Trier-Tarforst.

Tabelle Rheinlandliga

Stand 14. September 2016

Platz	Mannschaft	Spiele	Tordiff.	Punkte
1.	FV Engers	7	16	16
2.	SG 06 Betzdorf	6	6	15
3.	TuS Koblenz II	7	11	14
4.	SG 99 Andernach	7	6	14
5.	**Spfr Eisbachtal**	**7**	**3**	**13**
6.	TuS Mayen	6	6	11
7.	SV Morbach	6	7	10
8.	FSV Trier-Tarforst	6	1	10
9.	SG Malberg	7	-1	10
10.	SG 2000 Mülheim-Kärlich	6	1	9
11.	SG Kyllburg	7	0	9
12.	SV Mehring	5	3	8
13.	SG Altenkirchen	7	-5	8
14.	SV Leiwen-Köwerich	7	-3	7
15.	SV Windhagen	7	-6	6
16.	TSV Emmelshausen	7	-2	5
17.	Spvgg. EGC Wirges	6	-9	4
18.	SG Mendig	6	-13	3
19.	SG Saartal Irsch	7	-21	0

www.sportfreunde-eisbachtal.de

...und alles ist
im grünen Bereich!

Ihr Profi in Sachen...
- Garten-u. Landschaftsbau
- Baumfällungen/Baumpflege
- Rückschnittarbeiten und Pflege
- Grünschnittentsorgung
- Hausmeisterservice

Kostenlose Beratung

KARIN
Garten & Landschaftsbau
Im Hasenacker 15
56412 Nentershausen
06485/180096
0174/8866235
reinigungsservice.karin@yahoo.de

Andreas Hundhammer und Jonas Hannappel (von rechts) wollen in dieser Saison mit den Eisbären nichts mit dem Abstiegskampf zu tun bekommen.

Urban, Joachim
Augenoptikermeister

Unser Geschäft "Die Brille GmbH" steht seit April 1998 im Dienst guten Sehens und Aussehens.

Individuelle und fachgerechte Beratung unserer Kunden stehen bei uns im Vordergrund.

Wir bieten Ihnen neueste Trends, Mode, Innovationen und natürlich einen Service der Extraklasse.

Letschert, Stephanie
Augenoptikermeisterin

Die Brille GmbH | Poststr. 4a | 56412 Nentershausen | Tel. 06485/911584

Haustechnik RÖRIG

HEIZUNG · SANITÄR
ALTERNATIVE ENERGIE

- MEISTERBETRIEB -

Holger Rörig · Hauptstr. 57 a · 56414 Dreikirchen
Tel.: 0 64 35 / 54 86 52 · info@haustechnik-roerig.de

5 JAHRE SYSTEM GARANTIE

Denn mit energiesparenden Gas- und Öl-Brennwertheizungen, Solaranlagen oder Wärmepumpen kann man bis zu 30 % Energie sparen. **www.junkers.com**

JUNKERS
Bosch Gruppe

Wärme fürs Leben

HolzLand®
Jung

Öffnungszeiten:
Mo – Fr 7.29 bis 18.01 Uhr
Do 7.29 bis 18.31 Uhr
Sa 8.29 bis 13.31 Uhr
So* 11.00 bis 16.00 Uhr
*keine Beratung, kein Verkauf

HolzLand Jung GmbH & Co.KG
In der Mark 1
56414 Weroth
Tel: (0 64 35) 90 99 - 0
Fax: (0 64 35) 90 99 - 29

www.holzland-jung.de
eMail: info@HolzLand-Jung.de

NISSAN

AUTOHAUS WAGNER GmbH
einfach gut

56237 Nauort, Im Hahn 16
Tel.: 0 26 01 / 9 40 80

56410 Montabaur, Alleestr. 3
Tel.: 0 26 02 / 1 89 88

Das nächste Heimspiel:

FV Engers

Samstag 8. Oktober 2016 16:00 Uhr

EISBACH-TALER SPORT-FREUNDE 1919

FVE 07 E.V.

Brooklyn Store 101