EISBÄREN Report

Eisbachtaler Sportfreunde

Mülheim-Kärlich SG 2000 1921 e.V.

EISBACH-TALER SPORT-FREUNDE 1919

EGC EINTRACHT GLAS-CHEMIE WIRGES

SG 2000 Mülheim-Kärlich
Samstag, 25. Feb. 2017 · 16.00 Uhr

Spvgg. EGC Wirges
Samstag, 11. März 2017 · 15.00 Uhr

BAUUNTERNEHMUNG
ALBERT WEIL AG
TRADITION TRIFFT INNOVATION

Albert-Weil-Straße 1
65555 Limburg / Lahn
Tel.: 06431-9100-0
weil-bau@albertweil.de

www.grafits.de

SPORT & GESUNDHEITSCENTER
FITNESS PARK CHARLY
Das Original!

GENAU MEIN DING!

Du legst Wert auf gesunden Sport, gute Unterhaltung, Aktivität und Spaß? Du möchtest andere Sportbegeisterte treffen, Freundschaften schließen und dein Training effektiv gestalten?

Dann bist du bei uns richtig!

Wir bieten dir die neuesten Geräte, trendige Kurse und jede Menge Gleichgesinnte – eben genau dein Ding!

FITNESS PARK CHARLY
Südring 14 · 56412 Ruppach-Goldhausen · (02602) 949 45 32
www.fitness-park-charly.de

NOLL Metallbau

energetisch • sicher • ästhetisch

In der Neuwiese 2
56412 Görgeshausen

Tel.: 0 64 85 / 91 50 0
mail: info@noll-metallbau.de

www.noll-metallbau.de

Vorwort

Liebe Freunde des Eisbachtaler Fußballs, liebe Zuschauer,

das Fußballjahr 2017 ist für unsere erste Mannschaft längst in vollem Gange. Eine intensive Vorbereitung, in der die beiden Trainer Marco Reifenscheidt und Daniel Martin aufgrund der Wetterlage auch öfter mal improvisieren mussten, liegt hinter ihr. Und nach dem erstmaligen Triumph beim prestigeträchtigen Hallenturnier um den Hachenburger Pils-Cup hätte die harte Arbeit auch beim Ligastart weitere Früchte tragen sollen. Die Belohnung blieb jedoch aus.

Die 1:3-Niederlage beim Topspiel in Mehring sorgte zunächst mal für einen Dämpfer. Doch das Team steht zusammen und setzt schon im Training alles daran, in den kommenden Partien wieder in die Erfolgsspur zu finden. Daf?r gilt es gleich im ersten Heimspiel des Jahres eine weitere harte Nuss zu knacken.

Die SG 2000 Mülheim-Kärlich fügte den Eisbären im Hinspiel die bislang höchste Saisonniederlage zu. 0:3 hieß es damals aus Sicht unserer Sportfreunde. Ähnliches wiederfuhr auch dem FSV Salmrohr. Der Oberligist unterlag den Mülheimern unlängst ebenfalls mit 0:3 im Rheinlandpokal. Der Halbfinaleinzug dürfte unseren Gästen Auftrieb verleihen und das Duell auf dem Kunstrasen in Nentershausen zu einer spannenden Angelegenheit werden lassen.

Für Spannung ist zwei Wochen später im nächsten Heimspiel dann automatisch gesorgt. Zu Gast ist am 11. März ab 15 Uhr nämlich kein Geringerer als der alte Rivale aus Wirges. Die Eintracht Glas-Chemie hat nach dem Rückzug aus der Oberliga in dieser Spielzeit einen schweren Stand und kämpft seit Anbeginn der Saison gegen den Abstieg. Doch im Derby gelten bekanntlich andere Gesetze, was bereits in der Hinrunde deutlich wurde. Beim 2:0-Erfolg, dem ersten Derbysieg unserer Mannschaft seit 17 Jahren, dauerte es bis weit in die Schlussphase hinein, ehe die Entscheidung gefallen war. Ähnlich könnte es auch diesmal laufen.

Abseits des sportlichen Geschehens hat sich auch im Vorstand etwas getan. So übernahm Patrick Reifenscheidt das Amt des Sportlichen Leiters von Uwe Quirmbach, der diese Position damit fast 14 Jahre innehatte. Quirmbach bleibt dem Vorstand weiterhin erhalten. Dass Reifenscheidt als Teammanager der U19-Nationalmannschaft über reichlich Erfahrung verfügt, steht außer Frage. Erste Erfolge stellten sich bereits ein. So wurden bereits mit allen Spielern der Rheinlandliga-Mannschaft Gespräche geführt, wobei der Großteil seine Zusage für die kommende Saison schon gegeben hat. Beste Voraussetzungen, nicht nur für die Zukunft, sondern auch für den Rest der Saison, in der der Fokus nunmehr allein aufs Sportliche gerichtet werden kann.

Impressum

Herausgeber:	Eisbachtaler Sportfreunde Postfach 1133 56412 Nentershausen Telefon: (0 64 85) 91 18 60 E-Mail: info@Sportfreunde-Eisbachtal.de www.sportfreunde-eisbachtal.de
Fotos:	Andreas Egenolf, René Weiss, Andreas Hergenhahn, Marco Rosbach
Druck:	copystudio stephan dietz, Limburg

copystudio.de
stephan dietz

Auf der Heide 9 · 65553 Limburg
Tel. 06431 955868 · email: info@copystudio.de

EURO JACKPOT

FREITAG IST EUROJACKPOT-TAG.

EISBACH-TALER SPORT-FREUNDE 1919

LOTTO Rheinland-Pfalz

Spielteilnahme ab 18 Jahren. Glücksspiel kann süchtig machen.

Nähere Informationen unter www.lotto.de. Hotline der BZgA: 0800 1 372 700 (kostenlos und anonym).

Reifenscheidt verlängert

Anfang Januar haben Roger Perne und Uwe Quirmbach vom geschäftsführenden Vorstand mit Cheftrainer Marco Reifenscheidt ein längeres konstruktives Gespräch geführt. Dabei stand neben einer Vorrundenbilanz ein Ausblick auf die weitere Saison bzw. die Planung der neuen Spielzeit 2017/18 im Fokus. “Marco wird auch in der Saison 2017/18 Trainer unserer 1. Mannschaft sein und die bislang sehr erfolgreiche Arbeit fortsetzen”, verkündete der ehemalige Sportliche Leiter Uwe Quirmbach im Anschluss.

Täglich Neues über das Geschehen
bei den Eisbachtaler Sportfreunden im Internet:

www.sportfreunde-eisbachtal.de

Wir halten den Ball oben

HOFMANN & KOLLEGEN

Hofmann & Kollegen

STEUERBERATER · RECHTSANWÄLTE
FACHANWÄLTE

Die Kanzlei für alle Steuer- und Rechtsfragen

Esteraustraße 11 · 56379 Holzappel · Telefon: 0 64 39 / 91 24 - 0 · Telefax: 0 64 39 / 91 24 - 33
E-Mail: info@hofmann-und-kollegen.de · Internet: www.hoffmann-und-kollegen.de

„Das hat uns sicherlich noch ein bisschen etwas mitgegeben“

Trainer Marco Reifenscheidt im Interview

Blickt zufrieden auf die Vorbereitung zurück: SFE-Trainer Marco Reifenscheidt.

Die Vorbereitung ist vorbei und es ist wieder Zeit für die noch ausstehenden Rheinlandliga-Spiele. Trainer Marco Reifenscheidt hat im Kurzinterview mit dem Eisbären-Report einen Rückblick auf die Wintervorbereitung gegeben und beurteilt die nächsten Gegner.

Wie fällt dein Fazit nach der Wintervorbereitung aus?

Marco Reifenscheidt: Ich bin relativ zufrieden mit der Vorbereitung, die natürlich mit dem Erfolg beim Hachenburger Pils-Cup gekrönt wurde. Das hat uns sicherlich noch ein bisschen etwas mitgegeben. Vom Engagement und vom Mitziehen der Jungs gab es insgesamt kein Nachlassen im Vergleich zur Hinrunde. Wie haben uns natürlich wieder ein paar Sachen erarbeiten, unter anderem mit einem hohen Fitnessprogramm. Gegen Ende haben wir dann leider ein paar Verletzungssorgen und Krankheitsprobleme bekommen. Aber ansonsten bin ich im Großen und Ganzen mit der Vorbereitung zufrieden.

Im ersten Pflichtspiel 2017 gab es direkt eine 1:3-Niederlage in Mehring. Das klingt deutlich. Wie hast du das Spiel gesehen?

Wir haben das Spiel gemacht, die waren eiskalt. Wir haben uns hinten in den wenigen Kontersituationen, die wir zulassen mussten, nicht gut angestellt. Ich denke, das wissen wir selbst am besten. Wir sind dementsprechend enttäuscht. Aber Mund abputzen, denn es geht weiter. Da müssen wir wieder draus lernen. Ich sag mal so: Vom Spielerischen her, gerade für das erste Spiel nach der Winterpause, kann ich der Mannschaft keinen großen Vorwurf machen. Wir haben es versucht und nach dem 0:1 eine gute Reaktion gezeigt. Danach haben wir das Spiel wieder zu schnell hergeschenkt, wie es manchmal im Fußball so ist.

Kommen wir zum Heimspiel gegen die SG 2000 Mülheim-Kärlich. Im Hinspiel gab es ja eins der schlechteren Spiele von unserer Mannschaft in dieser Saison.

Das war wirklich mit das schlechteste Spiel, was wir bisher gezeigt haben in Mülheim-Kärlich. Ich will mich an dem Hinspiel aber nicht orientieren, denn das wird ein ganz anderes Spiel jetzt werden. Zumal wir auf unserem Kunstrasen spielen. Ich erwarte einen relativ starken Gegner, da sie jetzt auch im Pokal gegen Salmrohr 3:0 gewonnen haben. Das sagt ja auch schon etwas aus. Wir müssen einfach wieder zu unserem Spiel finden und dürfen nicht nervös werden.

Wir müssen, nein wir sollten vorne einfach etwas zielstrebiger sein und uns nicht so einen Kopf machen, den ersten Gedanken einfach nutzen. Ich denke dann kommen wir auch in die Erfolgsspur wieder zurück.

Danach kommt die Eintracht Glas-Chemie nach Nentershausen zum Derby. Was denkst du von den Wirgesern und was erwartest du von diesem Spiel?

Das wird genauso schwer werden wie das Hinspiel, auch wenn wir jetzt Heimvorteil genießen. Die Wirgeser haben sich in der Winterpause zumindest nicht geschwächt und sind direkt mit einem Sieg gegen Malberg gestartet, was mich persönlich freut. Wir dürfen sie natürlich nicht unterschätzen. Klar ist aber auch, dass wir im Derby wieder die Oberhand

behalten wollen und zwar überzeugend. Davon gehe ich aus und das erwarte ich auch von unserer Mannschaft.

Abschließend vielleicht noch ein Wort zu den Rückkehrern, die nach Verletzungspausen und Auslandsaufenthalten jetzt wieder an Bord sind. Wie wichtig sind Spieler wie Marvin Kögler, Manuel Schräder und Jannik Ernet für die Mannschaft?

Manuel Schräder ist jemand, das weiß man bei Eisbachtal, den kann man immer bringen. Er ist auf alle Fälle eine sehr gute Alternative auf der Außenbahn. Mit Jannik haben wir einen Arbeiter fürs Mittelfeld. Mit Marvin haben wir einfach jemanden, von dem ich mir noch etwas mehr Kreativität auf der 10 erwarte, der aber langsam ran geführt werden muss. Wir wollen da nichts überstürzen. Was er kann, das hat er in den Vorbereitungsspielen schon bewiesen. Das zeigt er auch immer wieder im Training. Ich freue mich drauf das sie wieder da sind. Bei Jannik ist es so, dass er noch einmal kurz weggeht. Er ist also erst nur sporadisch da. Aber man sieht schon, dass wir ihn wieder gebrauchen können.

Manuel Schräder (rechts) ist nach seinem studienbedingten Aufenthalt in Skandinavien wieder zurück in Deutschland.

In einer Familie kann man mehr erreichen.

Deshalb sind EVM, KEVAG und Gasversorgung Westerwald jetzt die neue energieversorgung mittelrhein.
Das Energie- und Dienstleistungsunternehmen in Ihrer Nähe.

Hier sind wir zu Hause.

Mitgliederversammlung: Reifenscheidt löst Quirmbach ab – Trikotsponsor gesucht

Die Eisbären sind seit 2004 schuldenfrei – Sportliche Höhepunkte im Sommer

Löst Uwe Quirmbach nach fast 14 Jahren als Sportlichen Leiter ab: Patrick Reifenscheidt.

517 Mitglieder haben die Eisbachtaler Sportfreunde aktuell. Allerdings verirrten sich nur wenige davon zur jährlichen Mitgliederversammlung Anfang Februar ins Bürgerhaus nach Nentershausen. Dabei wurde überraschend ein neuer Sportlicher Leiter präsentiert und die Planung für das kommende Jahr vorgestellt – mit Bundesligafußball in Nentershausen und einem hochkarätig besetzten Vorbereitungsturnier. Zudem sind die Eisbären auf der Suche nach einem neuen Trikotsponsor für die erste Mannschaft.

Patrick Reifenscheidt ist der neue Sportliche Leiter der Eisbachtaler Sportfreunde (SFE) – Das war die, für viele Mitglieder überraschende Nachricht auf der Jahreshauptversammlung der Eisbären im Bürgerhaus Nenterhausen. Der 41-jährige Teammanager der deutschen U19-Fußball-Nationalmannschaft übernimmt das Amt von Uwe Quirmbach, der zuvor fast 14 Jahre dieses Amt innehatte. „Paddy ist der optimale Mann für das Amt des Sportlichen Leiters“, ist Quirmbach sich sicher, dass der passende Nachfolger für ihn gefunden ist. Er selbst wolle dem Nachwuchs platzmachen, bleibe aber dem SFE-Vorstand weiterhin erhalten.

„Dein Amt war nicht immer einfach, aber du warst so etwas wie der Fels in der Brandung“, richtete Vorstandsmitglied Roger Perne persönliche Worte an Uwe Quirmbach. Die Kontinuität auf der Position des Sportlichen Leiters habe sich in den vergangenen Jahren letztlich ausgezahlt. Für Patrick Reifenscheidt ist es unterdessen selbstverständlich, dass er Verantwortung bei seinem Heimatverein übernimmt, wie er den Mitgliedern sagte: „Als

DIE ADRESSE, WENN ES UM GETRÄNKE GEHT …

GETRÄNKE WÖRSDÖRFER GMBH

Am Mühlenweg 7
56414 Dreikirchen
Telefon: 0 64 35 / 81 22
Telefax: 0 64 35 / 15 74
info@getraenke-woersdoerfer.de

www.getraenke-woersdoerfer.de

Roger Perne vom geschäftsführenden Vorstand informierte über die aktuelle Situation des Vereins.

Kind der Eisbachtaler war es eine Frage der Zeit Verantwortung zu übernehmen.“ Das Ziel ist es aus seiner Sicht, dass der Verein wieder dahin kommt, dass sich die Jugendspieler wieder sich auf die Fahnen schreiben, unbedingt in die erste Mannschaft zu kommen. „Das Fundament ist da. Wir müssen dafür aber miteinander und nicht übereinander reden“, so Reifenscheidt, der nunmehr auch dem Vorstand der Eisbachtaler angehört.

Nentershausen jetzt Vereinssitz

Dass die Arbeit der bisherigen Vorstandsmitglieder geschätzt wird, zeigt die Tatsache, dass das komplette Gremium von den anwesenden Mitgliedern wiedergewählt wurde. Die Mitglieder des geschäftsführenden Vorstandes werden gemäß der Satzung in der nächsten Vorstandssitzung gewählt. Apropos Satzung: Die Eisbachtaler haben auf der Jahreshauptversammlung ihren Vereinssitz von Heilberscheid auf Nentershausen geändert. Zwar spielen die Eisbachtaler seit 1974 schon Fußball in Nentershausen, doch aufgrund des 2006 verstorbenen Heilberscheiders Eberhard Münch, der den Verein jahrelang geprägt und geführt hatte, lag der Vereinssitz bisher im Nachbarort. Auf Hinweis der Ortsgemeinde Nentershausen wurde der Ortswechsel nun vollzogen.

Trikotsponsor gesucht – Koblenz und Mainz kommen zum Test

Insgesamt konnten die Eisbachtaler ihren erschienenen Mitgliedern eine überwiegend positive Bilanz präsnetieren. So ist der Westerwälder Sportverein mittlerweile nach der großen Krise zu Beginn des Jahrtausends mittlerweile nach den Worten von Roger Perne seit 2004 schuldenfrei. Das Geschäftsjahr 2015 habe den Verein wegen des Kunstrasenbaus einiges an Geld gekostet, während die vorläufige Bilanz für 2016 „ein recht positives Jahr“ mit einem besseren Ergebnis verspreche. Perne lobte vor allem die Arbeit des 2013 gegründeten Jugendfördervereins, ohne den die Eisbachtaler Sportfreunde mit mehreren höherklassigen Jugendmannschaften nicht auf diesem Niveau zu finanzieren wären. „Er ist eine massive und tragende Säule des Vereins“, betonte Perne die

Daniel Schumacher

Versicherungs- und Finanzanlagenfachmann IHK
Allianz Hauptvertretung

Allianz

Koblenzer Str.23
56412 Nentershausen
Telefon: 06485 911166
Telefax: 06485 911167
daniel.schumacher@allianz.de
www.allianz-schumacher.de

Vermittlung von:
Versicherungen für die Versicherungsunternehmen der Allianz
Investmentfonds und Vermögensverwaltungsprodukten der Allianz Asset Management Gruppe

Wichtigkeit. Wichtig sei es für den Verein auch, einen neuen Trikotsponsor für die erste Mannschaft zu finden, da der bisherige Sponsor, die Firma ABT von Vereinspräsident Lothar Schüttler, sich mit Schüttlers Ruhestand im Sommer nach sechs Jahren aus dem Sponsoring der Eisbären zurückzieht. Hier sei man derzeit allerdings noch auf der Suche und in Gesprächen mit potenziellen Sponsoren, die die Brust der ersten Mannschaft zukünftig zieren wollen. Wie lukrativ das Werbeumfeld bei den Eisbären sein kann, hob Roger Perne zugleich hervor: Erstmals findet am 14. und 15 Juli der höherklassig besetzte Brooklyn-Store-Cup im Eisbachtalstadion statt. Zudem kommt im Juli beispielsweise Regionalligist TuS Koblenz zum Testspiel und auch Kooperationspartner 1. FSV Mainz 05 wird entweder in der Sommervorbereitung oder in der Länderspielpause im September in Nentershausen aufspielen.

Tischtennisabteilung vor dem Aus

Aufspielen möchten weiterhin auch die Tischtennisspieler der Eisbachtaler, doch nach den Worten von Abteilungsleiter Norbert Hisgen „sind wir personell und sportlich in einer Abstiegsspirale“. Zuletzt gab es nur noch vier Aktive. „Eine Fortführung der Tischtennisabteilung ist so nur noch bis Ende der Saison möglich“, so Hisgen. Wenn nichts bis zu diesem Zeitpunkt passiert, dann soll der Spielbetrieb nächste Saison ruhen – nach 25 Jahren des Bestehens der Tischtennisabteilung.

Kunstrasenpatenschaften bis 31. März möglich

Probleme gab es zuletzt auch in der Fußballjugendabteilung: Kurzfristig mussten während der Vorsaison neue Trainer verpflichtet werden, doch bei den in der Regionalliga beheimateten Teams in der A- bis C-Jugend konnten letztlich die Spielklassen gehalten werden. Das soll nach den Worten von Jugendleiter André Stendebach auch in dieser Saison gelingen. Im Seniorenbereich liefert

Bis Ende März können nach Angaben von Hans-Werner Reifenscheidt noch Parzellen für den Kunstrasen gekauft werden.

man nach den Worten von Uwe Quirmbach vor allem bei der ersten Mannschaft eine „sensationelle Vorrunde“. In der Rückrunde will man an die bisher gezeigten Leistungen dran anknüpfen. Mit dazu beitragen soll der neue Kunstrasenplatz, für den bisher nach den Angaben von Vorstandsmitglied Hans-Werner Reifenscheidt 30000 Euro durch Spenden im Rahmen von Patenschaften erzielt werden konnten. Bis 31. März besteht weiterhin die Möglichkeit zu spenden. Danach soll eine Patenschaftstafel am Platz angebracht werden.

Kirmes mit hochkarätigem Programm

Um Unterstützung der Mitglieder warb der Eisbachtaler Vorstand für die Jubiläumskirmes in Nentershausen vom 11. bis 14. August, bei der sich die Sportfreunde für das Programm verantwortlich zeigen. Für den Freitag wurde nach den Worten von Werner Schmidt die Band „Münchner Zwietracht“ engagiert, die schon seit 1995 jährlich auf dem Münchner Oktoberfest spielt. Den Kirmessamstag gestalten die „Schilehrer aus dem Stubaital“ und das Helene Fischer Double Victoria.

www.facebook.com/ eisbachtalersportfreunde

Olympia Partner Deutschland
Sparkassen-Finanzgruppe

Sparkassen-Finanzgruppe

Wann ist ein Geldinstitut gut für Deutschland?

Wenn es nicht nur in Geldanlagen investiert.
Sondern auch in den Breiten- und Spitzensport.

Sparkasse
Westerwald-Sieg

Sparkassen unterstützen den Sport in allen Regionen Deutschlands. Sport fördert ein gutes gesellschaftliches Miteinander durch Teamgeist, Toleranz und fairen Wettbewerb. Als größter nichtstaatlicher Sportförderer Deutschlands engagiert sich die Sparkassen-Finanzgruppe im Breiten- und Spitzensport besonders für die Nachwuchsförderung. Das ist gut für den Sport und gut für Deutschland. www.gut-fuer-deutschland.de oder www.skwws.de.

Kunstrasen Patenschaft Eisbachtaler Sportfreunde

Stand Februar 2017

Vielen herzlichen Dank für die Übernahme einer Patenschaft an unserem großen Projekt „Kunstrasenplatz“ und der damit verbundenen Spende sagen wir allen unten aufgeführten Personen, Firmen und Gruppen:

Matthias & Dorothe Ortseifen
Gottfried Versock
Fa ABT
Bernd, Erika, Nils & Kevin Leyh
Dr. Klaus Frischbier
Michael & Rita Stahlhofen
Helmut Haberzettl
Familie Detlef Boche
Gerhard Schneider
Gerüstbau Oliver Reifenscheidt
Winfried Ahsmann
Sven Ahsmann
Nadine & Stefan Kaminski
Andreas Egenolf
Stadionklause Klaus Lotz
Postagentur Theo Kaiser
Metallverarbeitung Siegmar Euler
Detlef Herz
Peter, Michaele, Max & Paula Olbrich
Karl-Werner Schmittel
Otto & Ursula Stahlhofen
Kohlhas Bau Heiligenroth
GT-LST-Bau GmbH Jörg Kohlhaas
Roman & Lisa Weidenfeller
Hans-Werner & Doris Reifenscheidt
Getränke Wörsdörfer
Patrick Reifenscheidt & Carolin
Alexander & Mario Möllendick
Marco Reifenscheidt & Marta
Stefan Doogs
Michael Schneider
Uwe & Simone Quirmbach
Ing. Büro Müller, Hans-Josef Elz
Horst, Susanne & Lenni Plum
Peter Frink & Manuela Sassen
Christoph Dietz
Anlagentechnik-Dietz, Michael Dietz
Autohaus Diefenbach
Norbert Hisgen
Hermann Arnold
Markus & Karina Kluger
Nicole Nett TUI Center
Maurice & Andre Wizemann
Frau Dr. Susanne Friedrich, Dr. Johannes Schmidt
Dr. Joachim Schmidt
Heizung-Sanitär Rörig Dreikirchen
Feuerwehr Nentershausen
AXA Versicherungen Werner Rörig
Günter Frink
Martin Jung
Fabian Schenk
Schiclub Nentershausen
Fitness Mädels
Christine & Stephan Kexel
Helmut, Brigitte & Christopher Schmidt
Markus Bersch Ausbautechnik
Hans-Josef Bersch
Ernst Bohle GmbH
Lothar & Marianne Ortseifen
Hans-Jürgen & Ursel Greiser
Wolfgang & Ute Möbius
Jürgen Zabel
Michael Bukowiecki
Hans-Dieter Martin
Poul-Ludwig Fischer
Rene Perne
Kirmesgesellschaft 2015
Luca Janz
Schmitt Helmut
Thomas Ortseifen
Fa Klaus Kaiser Hagen
T. Schuth, M. Gläser, A. Böhm
Hans-Gerd Herz
Autohaus Herz
Ingenieurbüro Schubert Wallmerod
Stefan Girmann
Alexander & Alexandra Petri
Schreinerei Dieter Petri
Hachenburger Brauerei
Siegfried Patega
Markus Engelhardt
Peter Klaus
Alo & Ingrid Schräder
Michael Hähn
Michael Thomas
Lothar Schüttler Präsident
Elotec GmbH Nassau
Benedikt Lohr
Petra Krauß
Bernhard Becker
Werner Fachinger
Peter Merz Dipl. Ing.
Egid & Pia Hannappel
Noll GmbH Görgeshausen
Sport Hesse
ADG Business Montabaur
Hotel Schloss Montabaur
Richard & Lydia Petri
Manfred & Renate Keul
Jürgen Klaus Dachdeckermeister
Yannick Schutzbach
Patrick Ferdinand
Lewis, Owen & Cora-Lena Zierke
Steffen Becker
Dieter & Marianne Kegel
Schreinerei Steinebach,
Tobias & Fabian Kegel
Inh. Andreas Dietz
Alfred Lenz
Maria & Josef Klaus
Helmut Engelhardt
Christof & Christiane Dillmann
Sebastian, Katharina & Lisa Dillmann
Steuler Gmbh & Co.KG
Ing. Dr. Siekmann + Partner GmbH
Fam. Michael Hölzenbein
Marvin Hölzenbein
Roger & Daniela Perne
Markus & Lina perne
Florian, Sarah, Mia & Max Jung
Borussenfohlen Heilberscheid 1989
Jürgen & Diana Hanke
Kevin & Saskia Hanke
Roger & Daniela Perne
Ursula & Werner Reusch
Matthias Perne & Janina
Markus & Lina Perne
Mia & Max Jung
Sarah & Florian Jung

Kunstrasen Patenschaft Eisbachtaler Sportfreunde

Stand Februar 2017

1. Mannschaft 2014/2015/2016/2017

Trainer:
Norbert Reitz, Peter Olbrich, Patrick Reifenscheidt, Marco Reifenscheidt

Sportlicher Leiter:
Uwe Quirmbach

Spieler:
Johann Heinz, Moritz Weißenborn, Marvin Kleinmann, Marius Zabel, Manuel Haberzettl, Martin Schlimm, Andreas Hundhammer, Julian Jung, Manuel Schräder, Max Olbrich, Jannik Ernet, Marvin Kögler, Janosch Lauter, Moritz, Hannappel, Marc Tautz, Massaya Omotezako, Sandro Fuchs, Lukas Reitz, Martin Schmalz, Robin Stahlhofen, Tobias Schuth, Lukas Faulhaber, Pascal Heene, Niklas Kremer, Kotaro Higashi, Timo Dietz, Jonas Hannappel, Julian Hannappel, Deniz Bulut, David Röhrig,

Betreuer:
Aileen Petri, Marco Kettner, Manfred Heinsch, Christopher Schmidt

SaReiDesign
Werbeagentur

Sabine Reifenscheidt
mobil : +49 (0) 172 946 755 0
e-mail : SaReiDesign@t-online.de

ALLES GUTE UNTER EINEM DACH

LOTTO/TOTO, Hermes Versand Service
Shell Café, Bistro, Shell Shop, Waschanlage mit Vorwaschplatz, 2 SB-Waschplätze, SB-Sauger, Mattenwaschgerät, LPG-Gas, LKW Tankbereich und vieles mehr.

Shell Station
Kai-Uwe Hampe
In der Neuwiese 1, 56412 Görgeshausen
- Gewerbepark Görgeshausen -

Brooklyn Store-Cup findet im Sommer erstmals in Nentershausen statt

SFE-Senioren wollen am 14./15. Juli zuhause ihren Vorjahressieg wiederholen

Der Brooklyn Store-Cup verspricht dieses Jahr in Nentershausen spannende Duelle – wie hier bei der Vorjahresauflage zwischen den Eisbären um Masaya Omotezako (links) und dem FC Dorndorf um Manuel Groß.

Nach dem großen Erfolg der Veranstaltungen in 2015 und 2016 findet die 3. Auflage des Brooklyn Store-Cups im Jahr 2017 vom 14. – 15. Juli statt.

Im Rahmen des regelmäßigen Wechsels des Austragungsortes findet das Turnier diesmal auf dem Gelände der Sportfreunde Eisbachtal in Nentershausen statt.

Erneut treten bei diesem Einladungsturnier „Nur die Besten der Region“ die zwölf ranghöchsten Vereine gegeneinander an, wobei die gastgebenden Sportfreunde Eisbachtal alles daransetzen werden, den 2016 gewonnen Titel auf eigenem Platz zu verteidigen. Neben Pokalen und Sachpreisen winken den bestplatzierten Teams u. a. Siegprämien in Höhe von 1.000,00 €, 750,00 € und 500,00 €.

Veranstaltet wird dieses Event in Kooperation zwischen Visions & Concepts GmbH (Veranstalter), SF Eisbachtal (Sportliche Leitung und Gastgeber) sowie dem Titelsponsor Brooklyn Store.

Gespielt wird erneut in vier Gruppe a drei Teams. Die Gruppenspiele finden am Freitagabend statt, Samstag dann die Finalrunde und Endspiele.

Folgende Vereine sind dieses Jahr dabei:

TuS Dietkirchen, FC Dorndorf, Sportfreunde Eisbachtal, RW Hadamar I + II, SG Hundsangen/Obererbach, VfR Limburg 07, TuS Montabaur, TuS Obertiefenbach, FC Waldbrunn, RSV Weyer, RSV Würges.

Körbel, Nikolov und Co. kommen zum Einlagespiel

Außerdem wird es am Samstagmittag verschiedene Einlagespiele geben. So spielen die Max Value All Stars gegen die All Stars des Bundesligisten Eintracht Frankfurt.

Neben dem reinen Fußball-Turnier wird den Besuchern an den Veranstaltungstagen ein buntes und abwechslungsreiches Familien-Programm geboten.

Unterhaltung, Kinder-Animationen, Präsentationen, leckere Speisen und Getränke und vieles mehr sollen dafür sorgen, dass nicht nur die Fußballer auf ihre Kosten kommen, sondern auch die Familien Kurzweil haben.

Brooklyn
Store 101

JHK
KLÖCKNER
WEIN KULTUR
Ihr Fachhandel seit 1954

JHK
KLÖCKNER
GETRÄNKE
Ihr Fachhandel seit 1979

JHK
KLÖCKNER
FEST SERVICE
Ihr Fachhandel seit 1979

J. & H. Klöckner GmbH
Finkenstraße 9 · 57647 Nistertal · Tel. 02661.9850-0 · Fax 02661.9850-34
post@kloeckner-getraenke.de · www.kloeckner-getraenke.de

Hachenburger-Pils-Cup: Eisbären sichern sich erstmals prestigeträchtiges Hallenturnier

Der Jubel war bei den Eisbären am Ende groß: Die erste Mannschaft konnte sich bei der 26. Auflage des Hachenburger Pils-Cups zum ersten Mal den Turniergewinn sichern.

Die Eisbären haben es geschafft: Bei der 26. Auflage des Hachenburger Pils-Cup konnten sich die Sportfreunde zum ersten Mal den begehrten Titel in der Rundsporthalle in Hachenburg sichern. Dabei musste die Elf von Trainer Marco Reifenscheidt am finalen Turniertag durchaus Rückschläge einstecken.

Dabei erwischten die SFE-Kicker einen Start nach Maß: Max Olbrich, der als fliegender Torwart fungierte, sicherte mit seinem Treffer einen Auftaktsieg gegen Ligakonkurrent SG Altenkirchen/Neitersen. Auch im zweiten Spiel behielten die Eisbären die Oberhand. Marvin Kleinmann und Sandro Fuchs sorgten hier für die Eisbachtaler Treffer im Duell mit Bezirksligist SG Westerburg/Gemünden. Der Anschlusstreffer von Matthias Wengenroth kam für das Team von Oliver Meuer zu spät. Glücklicherweise hatten die Reifenscheidt-Kicker vor dem abschließenden Gruppenspiel gegen Hessenligist SV Rot-Weiß Hadamar bereits Gewissheit, dass sie den Sprung ins Viertelfinale bereits geschafft hatten. Denn das, was die Fußballer aus der Fürstenstadt im Anschluss präsentierten, war ein wahres Schützenfest: 0:5 hieß es schließlich am Ende aus Sicht der Sportfreunde.

Somit schlossen die Eisbären die Zwischenrundengruppe A auf Platz zwei ab, der ein Viertelfinale gegen das vom ehemaligen Zweitligacoach Milan Sasic trainierte Team Oddset bedeutete.

Das Team um den früheren Mendiger John Rausch ging durch Ismail Barut in Führung. Danach taten sich Kleinmann und Co. lange Zeit schwer gegen die Oddset-Kicker, bis schließlich sich Max Olbrich ein Herz fasste und seine Mannschaft ins anschließenden Neunmeterschießen schoss. Hier avancierte Johann Heinz zum Matchwinner, in dem er gegen Cihan Akkaya und Ismail Barut parierte, während seine Mannschaftskollegen allesamt verwandelten.

Heinz als Strafstoßtöter

Im Halbfinale wartete dann Ligakonkurrent SG Betzdorf. Die Siegtaler ging früh durch Tore von Anil Berber und Butrint Jashari in Front.

Max Olbrich und Julian Hannappel brachten die Sportfreunde allerdings auch hier wieder ins Neunmeterschießen – und Johann Heinz wurde

erneut zum Matchwinner. Florian Jaeger und der in der Winterpause aus Malberg nach Betzdorf gewechselte Kenny Scherreicks scheiterten an der Eisbachtaler Nummer ein, während auf SFE-Seite lediglich Marvin Kleinmann die Nerven versagten.

Im Finale kam es schließlich zum Duell mit Bezirksligist SG Weitefeld-Langenbach/Friedewald/Neunkhausen, der sich zuvor im Halbfinale im Neunmeterschießen gegen Hadamarbezwinger SV Stockum-Püschen durchgesetzt.

Dabei legte der Rheinlandligist einen Start Maß hin: Deniz Bulut, Robin Stahlhofen und Martin Schmalz sorgten mit drei Toren für die zunächst beruhigende Führung. Doch Nicolai Mudersbach und Maximilian Strauch hatten bis 40 Sekunden vor dem Ende für die Weitefelder verkürzt. Dominik Neitzert gelang beinahe sogar noch der Ausgleich, der nur von der Querlatte des Eisbären-Tors verhindert wurde. Somit stand dem Jubel auf Seiten der Eisbachtaler nach dem Schlusspfiff von Schiedsrichter Jean Luc Behrens nichts mehr im Wege.

“Der Dämpfer gegen Hadamar kam anscheinend zur richtigen Zeit”

SFE-Trainer Marco Reifenscheidt sprach nach dem Turnierende davon, dass seine Mannschaft kontinuierlich sich im Verlaufe des Turniers gesteigert habe. “Der Dämpfer gegen Hadamar kam anscheinend zur richtigen Zeit”, so der Eisbachtaler Übungsleiter, unter dem sich seine Mannschaft anscheinend zur Turniermannschaft mausert. Der Hachenburger Pils-Cup war schließlich nach dem Brooklyn Store-Cup bereits das zweite Turnier, dass die Mannschaft aus Nentershausen gewinnen konnte und dazu jeweils 1000 Euro Siegprämie einfahren konnte. Im Sommer besteht nun Gelegenheit zur Titelverteidigung: Der Brooklyn Store-Cup wird schließlich erstmals auf den beiden Sportplätzen in Nentershausen stattfinden.

Kamen beim Pils-Cup zum Einsatz: Johann Heinz, Andreas Hundhammer, Max Olbrich, Marvin Kleinmann, Jonas Hannappel, Julian Hannappel, Deniz Bulut, Moritz Hannappel, Martin Schmalz, Robin Stahlhofen, Sandro Fuchs.

Eisbären wissen bei Testspielen zu überzeugen

Schräder und Kögler feiern Comeback

Zwei Siege, ein Unentschieden und eine Niederlage: So lautet die Bilanz der ersten Mannschaft in der Wintervorbereitung auf die restlichen Spiele der Rheinlandliga. „Ich bin relativ zufrieden mit der Vorbereitung, die mit dem Erfolg beim Hachenburger Pils-Cup gekrönt wurde. Das hat uns sicherlich etwas mitgegeben“, zog Trainer Marco Reifenscheidt ein überwiegend positives Fazit der Hinrunde. Er lobte vor allem das gezeigte Engagement seiner Mannschaft, die – wie bereits in der Hinrunde – gut mitgezogen habe. Einen Überblick über die Testspiele zum Nachlesen:

SF Eisbachtal – SG Weitefeld 5:2 (3:0). Die Eisbären begannen konzentriert gegen den Bezirksligisten und ließen den Ball gut in den eigenen Reihen laufen. Einzig die Chancenverwertung ließ zu wünschen übrig. Den Bann brach letztlich Robin Stahlhofen (33.) mit dem Führungstreffer. David Röhrig besorgte schließlich das zwischenzeitliche 2:0 (40.), bevor Sandro Fuchs mit einem sehenswerten Fernschuss für die klare 3:0-Halbzeitführung (42.) sorgte.

Bis auf drei Positionen wechselten die Gastgeber im Anschluss an den Pausentee durch. Das Spiel der SFE-Kicker litt darunter zunächst nicht – ganz im Gegenteil: Julian Hannappels bediente per Flanke Lukas Reitz , der zum 4:0 einnetzte (56.). „Dann haben wir einen kleinen Bruch im Spiel gehabt. Der Gegner wurde etwas stärker”, beurteilte Eisbären-Trainer Marco Reifenscheidt die Phase nach dem vierten Treffer, die Weitefeld prompt durch Dominik Neitzert (70., Foulelfmeter) und David Floris (73.) zu zwei Treffern nutzte. Doch danach berappelten sich die Gastgeber wieder. Der eingewechselte Marius Zabel setzte mit einem abgefälschten Schuss schließlich den Schlusspunkt unter die Partie auf dem Kunstrasenplatz in Nentershausen (78.). Reifenscheidt konnte mit dem Ergebnis leben: „Das 5:2 war am Ende verdient. Ich bin zufrieden mit dem ersten Test.”

SF Eisbachtal – FC Waldbrunn 4:1 (3:0). „Das war schon eine Lehrstunde in der ersten Halbzeit“, zollte der Waldbrunner Kapitän und ehemalige Eisbachtaler Cornelius Doll den Sportfreunden nach dem Spielende seinen Respekt. Die Gastgeber ließen von Anfang an Ball und Gegner laufen, während die Gäste versuchten mit robustem Körpereinsatz dem zu begegnen. Schnell gingen die Eisbären in Führung: Martin Schmalz bediente Marvin Kögler. Der wiedergenesene Mittelfeldspieler ließ mit einer geschickten Körpertäuschung seinen Gegenspieler stehen und eröffnete mit einem satten Linksschuss den Torreigen (11.). Nach einer Vorlage von Julian Hannappel konnte Lukas Reitz (24.) nachlegen. Reitz war auch am dritten Treffer beteiligt: Nach einem Freistoßpfiff gut 25 Metern vor dem Waldbrunner Tor schaltete der Wilsenröther am Schnellsten und bediente Martin Schmalz (33.), der nur noch einzuschieben brauchte.

Marvin Kögler (links vorne) konnte sich nicht nur in dieser Szene gegen den FC Waldbrunn um Masahiro Oshima (rechts vorne) durchsetzen. Im Hintergrund beobachten Martin Schmalz (Mitte) und Christian Mehr (rechts) diese Szene.

Unter den Augen von Montabaurs Torschütze Maximilian Acquah (hinten, Mitte) versucht Moritz Hannappel (rechts) in dieser Szene TuS-Kapitän Sven Baldus im Strafraum zu überlaufen.

Trotz sechs Wechseln auf Seiten der Eisbären zur Pause gingen die SFE-Fußballer nach der Pause weiter druckvoll zu Werke und erhöhten schlussendlich auf 4:0 durch Masaya Omotezako (58.). Erst danach kam Waldbrunn besser in die Partie, denn die Gastgeber spielen teilweise nicht mehr konzentriert genug weiter. Die erste FC-Torchance des Spiels durch Sergiu Scarlatescu und Steffen Moritz musste allerdings bis zur 75. Minute warten: Zunächst scheiterte der durchgebrochene Scarlatescu an Daniel Erbse. Der FC-Offensivmann kam wieder in Ballbesitz und bediente den eingewechselten Steffen Moritz, dessen Marvin Kleinmann von der Linie kratzte. Der Nachschuss von Moritz ging weitdrüber. Zwei Minuten später verkürzte der eingewechselte Jonas Eisenkopf schließlich doch zum 4:1 (77.), bevor Eisbären-Kapitän Manuel Haberzettl mit einem verschossenen Foulelfmeter den fünften Treffer der Gastgeber vergab (88.).

SF Eisbachtal – TuS Montabaur 1:1 (1:0). Gegen gut störende Fußballer aus Montabaur hatten die Eisbachtaler über die gesamte Spielzeit ihre Probleme. Hinzu kam, dass Max Olbrich bereits nach elf Minuten verletzungsbedingt ausgewechselt werden musste. Nach den ersten 25 Minuten konnten

EISBACHTAL APOTHEKE
NENTERSHAUSEN
Apotheker Michael Geißler e.K.
Koblenzer Straße 36 · 56412 Nentershausen · Fon: 0 64 85 - 80 44

AMTS APOTHEKE
WALLMEROD
Frankfurter Straße 2 · 56414 Wallmerod · Fon: 064 35 - 96 48 40

Marius Zabel (links) musste sich des Öfteren mit Montabaurs Karol Obrebski (rechts) auf dem Platz duellieren.

die Gastgeber froh sein, dass sie durch Maximilian Acquah nicht bereits in Rückstand geraten waren. Der Ex-Eisbär ließ zwei gute Möglichkeiten ungenutzt. Erst danach wachten die Eisbachtaler zusehends auf und kreierten sehenswerte Gelegenheiten. Eine davon nutzte schließlich Lukas Reitz ins lange Eck, der von Marvin Kögler geschickt in Szene gesetzt wurde (35.). Erneut Acquah ließ auf der Gegenseite eine weitere aussichtsreiche Torchance vor der Pause ungenutzt für den Bezirksligisten (40.).

Nach der Halbzeit, in der die Eisbären kräftig durchwechselten, häuften sich die Abspielfehler in ihren Reihen und Montabaur übernahm zusehends die Kontrolle auf dem Platz – Chancen gab es jedoch hüben wie drüben. Die beste Eisbachtaler Gelegenheit setzte Kapitän Manuel Haberzettl per Kopfball an den Pfosten (56.). Montabaur kam letztlich durch den präsenten Maximilian Acquah zum Ausgleich (76.), der für den früheren Oberligisten nicht zwangsläufig bei besserer Chancenverwertung das letzte Tor des Abends bedeutet hätte. Letztlich blieb es allerdings beim Unentschieden zwischen beiden Teams. “Vielleicht kam dieser Weckruf zur richtigen Zeit”, konnte Eisbachtals Trainer Marco Reifenscheidt am Ende wenigstens etwas Gutes aus einer für ihn unbefriedigenden Begegnung ziehen.

Viktoria Kelsterbach – SF Eisbachtal 1:0 (0:0). In der Defensive stark ersatzgeschwächt mussten die Eisbachtaler im Kelsterbacher Sportpark antreten. Mit Lars Hendrik Jung und Lukas Tuchscherer traten sogar zwei A-Jugendliche die Reise zum Hessenligisten mit an und durften beide ihr Debüt feiern. Die Partie stellte sich zerfahren dar. Ein Klassenunterschied war nach den Worten von Trainer Marco Reifenscheidt allerdings über die gesamte Spielzeit nicht zu erkennen. Die Eisbären schafften es gegen die Viktoria-Kicker über die gesamte Spielzeit immer wieder über Kontergelegenheiten zu Chancen zu kommen. Sandro Fuchs und der durchgebrochene David Röhrig konnten gute Gelegenheiten allerdings nicht nutzen. Zudem versagte Schiedsrichter Yahya Budarham nach einem Foul an Tobias Schuth im Strafraum einen aus Gästesicht klaren Elfmeter. Die Gastgeber sorgten dann sechs Minuten für Schluss für die Entscheidung: Lars Hendrik Jung wurde im Mittelfeld unsanft vom Ball getrennt. Während die Eisbären protestieren kommt ein langer Ball in den Rücken in die Abwehr, wo zunächst ein Kelsterbacher Stürmer mit seinem Schuss am Pfosten scheiterte, bevor Viktoria-Winterneuzugang Dominik Sowa den Abpraller an Daniel Erbse vorbei ins Tor einschieben konnte.

„Im Großen und Ganzen bin ich als Trainer mit dem Test zufrieden“, konnte Marco Reifenscheidt aufgrund der Personalprobleme mit dem Resultat seiner Mannschaft leben. Apropos Personal: Marvin Kögler (Knieprobleme) und Marius Zabel (muskuläre Probleme) mussten bereits in der ersten Halbzeit verletzt ausgewechselt werden.

Ihr Experte für die Fassade

Überlegene Lösungen im Metallbau

Noll steht für hochwertige Produkte und herausragende Fachkompetenz. Unser Experten-Know-how im Metallbau erstreckt sich über ein breites Leistungsspektrum:

- Fenster & Türen
- Fassaden & Lichtdächer
- Rauch- & Brandschutztüren
- Sicherheit & Einbruchhemmung
- Sonnenschutz
- Schweißzlg. nach DIN 18800

[Der Gecko ist ein wahrer Kletterkünstler! Dank der hohen Adhäsionskraft seiner mit Milliarden feinster Härchen besetzten Füße kann er sogar kopfüber auf Glasscheiben laufen.]

Noll GmbH
In der Neuwiese 2
56412 Görgeshausen
Telefon (0 64 85) 91 50-0
Telefax (0 64 85) 91 50-70
E-Mail info@noll-metallbau.de
Internet www.noll-metallbau.de

SCHÜCO

noll Metallbau

energetisch • sicher • ästhetisch

Heute zur Person Rudi Schenkelberg!
„Rudi Rastlos“: Der heimliche Star von Wirges

Der Hansdampf in allen Gassen der SpVgg EGC Wirges: Rudi Schenkelberg. Fotos: Smandzich

Wenn Betreuer Rudi Schenkelberg bei den Spielen der SpVgg EGC Wirges um den Platz flitzt, ist er jedes Mal der heimliche Star. Die einen nennen ihn „Rudi Rastlos“, die anderen „Hansdampf in allen Gassen“. Immer unterwegs – und das schon seit 1972, dem Jahr der Vereinsgründung. In seinen Notizbüchern hält er stets die Wirgeser Anfangself fest - und die persönliche Bewertung des Schiedsrichters. „Ich bin einfach ein Fußballfanatiker durch und durch“, sagt Rudi. In seinen mittlerweile über 40 Jahren bei der EGC Wirges hat Rudi Schenkelberg unzählige Trainer kommen und gehen sehen. Auch etliche bekannte Persönlichkeiten wie Jürgen Kohler, Stefan Ruthenbeck, Frank Hartmann oder Jörg Bach waren darunter. „Ach, welche Trainer ich hier schon alles erlebt habe. Das glaubt mir ja kein Mensch“, sagt Schenkelberg und winkt ab. „Einmal mussten wir sogar jemanden nach nur zwei Tagen wieder wegschicken. Der hatte sich für den Trainerjob in der Oberliga beworben und konnte überhaupt nichts. Null.“ Schenkelberg erntet lautes Gelächter, sein Nebenmann klopft ihm auf die Schultern: „Das war mal wieder so ein typischer Rudi-Satz. Er ist eben immer für einen frechen Spruch zu haben.“

Der nette Plausch am Seitenrand wird im nächsten Moment jäh unterbrochen. Rudi Schenkelberg wird vom Schiedsrichter zu sich zitiert. Erst eine freundliche Begrüßung („Mensch Rudi, wenn ich einmal in Rente gehe, bist du wahrscheinlich immer noch Betreuer“), dann ein ernstes Wörtchen: Schenkelberg hat die falschen Stutzen eingepackt, beide Mannschaften sind in Weiß gemeldet. „Du bist doch sonst immer so zuverlässig. Bekommst du auf die Schnelle andere Stutzen organisiert?“, fragt ihn der Schiedsrichter mit ernstem Unterton. Die Zeit drängt, schließlich soll die Begegnung in einer halben Stunde angepfiffen werden.

dbl itex gaebler
Miettextilien

ITEX Gaebler-Industrie-Textilpflege GmbH & Co. KG
Elgendorfer Str. 51 · 56410 Montabaur
tel.: +49 (0) 2602/9224-0 · info@dbl-itex.de · www.dbl-itex.de

Aber Schenkelberg wäre nicht Schenkelberg, hätte er nicht die passende Lösung parat. „Ich rufe meinen Sohn Frank an. Bei mir Zuhause liegt noch ein Satz gelber Stutzen“, sagt der 76-Jährige und zückt aufgeregt sein Handy aus der Hosentasche.

Rudis Motto: Immer Mensch bleiben

„Ich gebe immer mein Bestmögliches, aber ich bin eben nicht der allmächtige Rudi“, verteidigt er sich. „Auch mir kann mal ein Fehler passieren. Ich bin wenigstens ehrlich und stehe dazu. Mit Lügen kommt man schließlich nicht weiter. Und ganz wichtig: Immer Mensch bleiben.“

Sätze wie diese haben Rudi Schenkelberg über die Jahrzehnte zu einem unverzichtbaren Teil des Vereins werden lassen. Geschätzt wird er von allen Seiten auch für seine akribische Arbeit. Vor jedem Spiel hält er fein säuberlich die Wirgeser Anfangself in seinen Notizbüchern fest. „Es ist zu meinem festen Ritual geworden. Seit ich hier angefangen habe, mache ich das schon so“, erzählt Schenkelberg. „Ich will doch schließlich ein guter Betreuer sein.“ Also schreibt er sich alles ganz genau auf. Neben der Aufstellung dürfen auch die Auswechslungen, Torschützen und der aktuelle Punkte- und Tabellenstand nicht fehlen. „Zu guter Letzt folgt noch meine ganz persönliche Bewertung des Schiedsrichters“, berichtet Schenkelberg. 20 solcher Bücher haben sich über die Jahrzehnte angesammelt. „Alle stehen gut behütet bei mir im Regal“, verrät er nicht ohne Stolz.

Der 76-Jährige ist und bleibt der heimliche Star bei den Spielen der EGC Wirges.

Autor: Dennis Smandzich, fussball.de

Woche für Woche trägt Betreuer Rudi Schenkelberg die Aufstellung der Wirgeser in sein Notizbüchlein ein. Ebenso seine persönliche Bewertung der Schiedsrichterleistung.

A.B.T.®

Rohrbruchortung
Bau- und Estrichtrocknung
Sanierung von Brand- und Wasserschäden

kompetent & zuverlässig

SERVICE-LINE: (0 64 03) 90 42-0

- Langgöns
- Wiesbaden
- Mannheim
- Eisenach
- Freiburg
- Koblenz
- Chemnitz

Rheinlandliga-Kader Eisbachtaler Sportfreunde

Tor

Daniel Erbse

Johann Heinz

Moritz Weißenborn

Abwehr

Deniz Bulut

Abwehr

Timo Dietz

Manuel Haberzettl

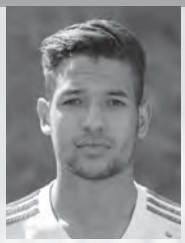
Jonas Hannappel

Julian Hannappel

Andreas Hundhammer

Abwehr

Marvin Kleinmann

Manuel Schräder

Mittelfeld

Jannik Ernet

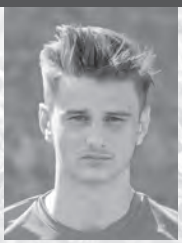
Sandro Fuchs

Moritz Hannappel

Mittelfeld

Marvin Kögler

Max Olbrich

Masaya Omotezako

Marc Tautz

Marius Zabel

Rheinlandliga-Kader Eisbachtaler Sportfreunde

Angriff

Lukas Reitz

David Röhrig

Martin Schmalz

Tobias Schuth

Robin Stahlhofen

Trainer

Marco Reifenscheidt

Co-Trainer

Daniel Martin

TW-Trainer

Tino Rauch

Physiotherapeutin

Aileen Petri

Sportl. Leiter

Patrick Reifenscheidt

Betreuer

Manfred Heinsch

Marco Kettner

Rheinlandliga-Team 2016/2017

Stadionsprecher

Christopher Schmidt

Abgänge

Martin Schlimm, Julian Jung, Lukas Faulhaber, Chihiro Nogi, Taiki Ishiyama (alle SG Hundsangen/Obererbach), Janosch Lauter (TuS Burgschwalbach), Maximilian Acquah (TuS Montabaur), Marc Henkes, Mohamed Zouaoui (beide SV RW Hadamar II), Marlin Schmidt, Niklas Rhein (beide Spvgg. EGC Wirges), André Klein (SG Birlenbach/Balduinstein), Lukas Fries, Maximilian Kunz (beide FC Dorndorf).

Zugänge

Julian Hannappel (EGC Spvgg. Wirges), Jonas Hannappel (Spvgg. Steinefrenz/Weroth), Daniel Erbse (FSV Braunfels), David Röhrig (FC Dorndorf), Deniz Bulut, Timo Dietz (beide eigene A-Jugend).

SG 2000 Mülheim-Kärlich

Zu Gast in Nentershausen am Samstag, 25. Februar 2017

Hintere Reihe (von links): *Patrick Birkner, Nenad Lazarevic, Christian Wiersch, Jonas Runkel, Carsten Wans, Raphael Henning.* ***Mittlere Reihe:*** *Angelo Heidt, Gerrit Wißfeld, Christian Kaes (Co-Trainer), Patrick Wagner-Galda (Trainer), Werner Kohl (TW-Trainer), Sebastian Mintgen, Christian Scheu.* ***Vordere Reihe:*** *Duncan Dykewicz, Silvio Golz, Patrick Bolz, Jost Becker, Kai Görges, Daniel Aretz, Jonas Simek.* ***Es fehlen:*** *Daniel Dohmen, Niclas Kuhn, Paul Lauer, Nico Schneid, Jeremy Heyer, Tobias Schmitz.*

Zugänge:

Patrick Birkner, Nenad Lazarevic (FC Karbach), Paul Lauer (Spvgg EGC Wirges), Jonas Runkel (eigene A-Jugend), Fatih Salashi (Ata Spor Urmitz), Angelo Heid (TuS Koblenz), Jeremy Heyer (TuS Koblenz), Tobias Schmitz (SG Gönnersdorf).

Abgänge:

Cihan Akkaya (Trainer SG Mülheim-Kärlich II), Janek Ripplinger (TSV Schott Mainz), Artur Weirich, Kilian Henrichs (Pause), Raphael Henning (TSV Emmelshausen).

Kader

Tor:	Jost Becker, Patrick Bolz, Niklas Schäfer, Kay Gorges.
Abwehr:	Carsten Wans, Patrick Birkner, Gerrit Wißfeld, Daniel Dohmen, Christian Scheu, Niclas Kuhn.
Mittelfeld:	Christian Kaes, Daniel Aretz, Paul Lauer, Jonas Runkel, Nico Schneid, Duncan Dykewicz, Tobias Schmitz.
Angriff:	Sebastian Mintgen, Christian Wiersch, Jonas Simek, Angelo Heid, Silvio Golz, Nenad Lazarevic, Jeremy Heyer.
Trainer:	Patrick Wagner-Galda.
Saisonziel:	ein Platz im oberen Drittel.
Saisonziel:	FV Engers, TuS Mayen.

Tabelle Rheinlandliga

Stand 23. Februar 2017

Platz	Mannschaft	Spiele	Tordiff.	Punkte
1.	FV Engers	22	39	54
2.	TuS Mayen	23	30	51
3.	SV Mehring	22	31	47
4.	**Spfr Eisbachtal**	**22**	**22**	**40**
5.	TuS Koblenz II	23	18	38
6.	FSV Trier-Tarforst	21	7	36
7.	SG 99 Andernach	23	1	35
8.	SG 2000 Mülheim-Kärlich	21	6	34
9.	SV Morbach	23	16	32
10.	SG Altenkirchen	23	-14	32
11.	SG Malberg	23	-3	31
12.	TSV Emmelshausen	22	8	30
13.	SV Windhagen	22	-15	26
14.	SG Kyllburg	22	-8	23
15.	SG 06 Betzdorf	21	-12	21
16.	SG Saartal Irsch	22	-30	15
17.	SV Leiwen-Köwerich	22	-24	14
18.	Spvgg. EGC Wirges	23	-34	13
19.	SG Mendig	22	-38	11

www.sportfreunde-eisbachtal.de

...und alles ist
im grünen Bereich!

Ihr Profi in Sachen...
- Garten-u. Landschaftsbau
- Baumfällungen/Baumpflege
- Rückschnittarbeiten und Pflege
- Grünschnittentsorgung
- Hausmeisterservice

Kostenlose Beratung

KARIN
Garten & Landschaftsbau
Im Hasenacker 15
56412 Nentershausen
06485/180096
0174/8866235
reinigungsservice.karin@yahoo.de

Spvgg. EGC Wirges

Zu Gast in Nentershausen am Samstag, 11. März 2017

Hinten (von links): *Steffen Klöckner, Marvin Severin, Dennis Simon, Raphael Roenspies, Christopher Braun.* ***Mitte:*** *Vorsitzender Achim Wussow, Co-Trainer Markus Kluger, Galip Sen (Abgang in der Winterpause), Betreuer Rudi Schenkelberg, Tayfun Öztürk, Betreuer Jörg Schmidt, Atilla Sen Sen (Abgang in der Winterpause), Trainer Thomas Arzbach.* ***Vorne:*** *Niklas Rhein, Max Meuer, Thorsten Schmidt, Jannik Sturm, Musa Ölmez.* *Foto: Marco Rosbach*

Zugänge:

Albijon Bekiri (A-Jugend Mülheim-Kärlich), Mirko Kerch (SG Mülheim-Kärlich), Tayfun Öztürk (Türkiyemspor Ransbach-Baumbach), Atilla Sen, Galip Sen (beide Spvgg Burgbrohl), Marlin Schmidt, Niklas Rhein (beide A-Jugend Eisbachtal), Dennis Simon (SG Mendig), Yannik Haas, Max Meuer, Musa Ölmaz, Raphael Roenspies, Marvin Severin, Jannik Sturm (alle zweite Mannschaft), Carsten Schwarz, Elmir Azizi, Dalis Azizi (alle eigene Jugend), Luca Beck (SG Eintracht Mendig/Bell), Shinji Yamada (FC Dorndorf), Yuki Uneme (FSG Dauborn/Neesbach).

Abgänge:

Sören Klappert, Lukas Klappert (beide FC Karbach), Marvin Sauerborn, Giuliano Masala (beide Rot-Weiß Koblenz), Lukas Haubrich (SV Hadamar), Daniel Bode (SC Berod-Wahlrod), Yannik Finkenbusch, Christoph Fink, Marian Kneuper, Noel Schlesiger (alle FV Engers), Lars Bohm (Spvgg Burgbrohl), Julian Hannappel (Spfr Eisbachtal), Paul Lauer (SG 2000 Mülheim-Kärlich), Manfred Hannappel (SV Breinig), Colin Römer (TuS Koblenz II), Atilla Sen, Galip Sen (in der Winterpause, Ziel unbekannt).

Kader

Tor:	Agim Dushica, Thorsten Schmidt, Luca Beck.
Abwehr:	Elmir Azizi, Christopher Braun, Max Meuer, Mirko Kerch, Shinji Yamada.
Mittelfeld:	Daliz Azizi, Albijon Bekiri, Steffen Klöckner, Musa Ölmaz, Niklas Rhein, Raphael Roenspies, Marlin Schmidt, Pascal Schmidt, Carsten Schwarz, Marvin Severin, Dennis Simon, Yuki Uneme.
Angriff:	Yannik Haas, Tayfun Öztürk, Jannik Sturm.
Trainer:	Thomas Arzbach.
Saisonziel:	Klassenverbleib.
Saisonziel:	FV Engers, SG 2000 Mülheim-Kärlich, TuS Koblenz II.

Haustechnik RÖRIG

HEIZUNG · SANITÄR
ALTERNATIVE ENERGIE

- MEISTERBETRIEB -

Holger Rörig · Hauptstr. 57 a · 56414 Dreikirchen
Tel.: 0 64 35 / 54 86 52 · info@haustechnik-roerig.de

5 JAHRE SYSTEM GARANTIE

Denn mit energiesparenden Gas- und Öl-Brennwertheizungen, Solaranlagen oder Wärmepumpen kann man bis zu 30 % Energie sparen. **www.junkers.com**

JUNKERS
Bosch Gruppe

Wärme fürs Leben

Sorgte im Hinspiel für den entscheidenden Eisbachtaler Treffer gegen Wirges: Martin Schmalz (Mitte).

Ist nicht zum ersten Mal in dieser Saison zu Gast im Eisbachtal-Stadion: Mülheim-Kärlichs Trainer Patrick Wagner-Galda.

Manfred Heinsch ist jederzeit für seine Eisbären im Einsatz. Danke, Manni!

JB BASALT

06485 - 911080

www.jbs-staudt.de

Ergebnisdienst:

01 70 / 6 84 53 22

(Uwe Quirmbach)

01 51 / 25 11 11 29

(Stadionsprecher)

www.sportfreunde-eisbachtal.de

BAUUNTERNEHMUNG

ALBERT WEIL AG

TRADITION TRIFFT INNOVATION

Albert-Weil-Straße 1
65555 Limburg / Lahn

Tel.: 06431-9100-0
weil-bau@albertweil.de

- **Konstruktiver Ingenieurbau**
- **Schlüsselfertigbau**
- **Straßen- und Kanalbau**
- **Schwerer Erdbau und Abraumbeseitigung**

Seit 1948 steht die Bauunternehmung Albert Weil AG als mittelständisches Unternehmen für Qualität, Zuverlässigkeit und Termintreue bei der Erbringung von Bauleistungen.

Limburg / Lahn

www.albertweil.de

Hubert
GERHARZ
Tonbergbau

seit 1916

Ton ist Leidenschaft

Clay is passion

Klei is passie

L'argile-une passion

Hubert
GERHARZ
Tonbergbau

Buchhahnweg 17 • D-56235 Ransbach-Baumbach
Telefon +49 (0) 26 23 / 26 60 • Telefax +49 (0) 26 23 / 22 73
info@gerharz-tonbergbau.de • www.gerharz-tonbergbau.de

Dritter Platz beim Henrichs Cup in Bad Marienberg

Nur der Turniersieger ist für U9 zu stark

Die U9 der Eisbären durften sich über ihren dritten Platz beim Hallenturnier in Bad Marienberg freuen.

Beim 4. Henrichs Cup der JSG Neunkhausen/ Weitefeld-Langenbach/Friedewald belegte unsere U9 den dritten Platz. Ein tolles Resultat, denn immerhin kämpften in Bad Marienberg zwölf Mannschaften um den Sieg, den schließlich der VfL Hamm davontrug.

In der Vorrunde blieben die jungen Eisbachtaler ohne Niederlage und zogen als bester Gruppenzweiter ins Halbfinale ein. Nach einem Auftaktsieg gegen den Lokalrivalen EGC Wirges (1:0) reichten letztlich zwei 1:1-Unentschieden gegen die JSG Alpenrod und Wirges II für den Sprung unter die besten Vier. Im Halbfinale trafen wir auf die spielerisch starken Jungs und späteren Turniersieger aus Hamm. Es war ein rasantes Duell mit vielen guten Spielzügen und zahlreichen Torchancen auf beiden Seiten, welches der Gegner in den letzten Sekunden mit dem entscheidenden Treffer zum 1:0 für sich entschied.

Im Spiel um Platz drei trafen wir auf die ballsicheren und kämpferisch starken Jungs von Rot-Weiß Hadamar. Nach ein paar Minuten beherrschten unsere Jungs das Spiel und siegten am Ende verdient durch zwei tolle Treffer mit 2:0. Somit belohnten sich die jungen Eisbären durch eine gute Mannschaftsleistung mit dem 3. Platz.

Tel 0 64 85 / 48 64
Mobil 0177-74 59 59 1
Gerüstbau
Reifenscheidt
Jahnstraße 7 ❁ 56412 Nentershausen

Unser Partner in Sachen Sport ist

Sport-Hesse

EISBACH-TALER SPORT-FREUNDE 1919

Equipment by SPORT-HESSE

SPORT 2000

DEIN TEAM SPORT PROFI

Südring 18 (Gewerbegebiet)
56412 Ruppach-Goldhausen
Tel.: 02602 / 94070

Name

Mitgliedsnummer

www.sport-hesse.de • e-Mail: info@sport-hesse.de

Mit dieser Mitglieds-/ Kundenkarte sind Sie zum Vorteilskauf von Textilien, Schuhen, und Hartwaren gemäß den vertraglichen Vereinbarungen zwischen Sport Hesse und SF Eisbachtal berechtigt.

Werben mit den Eisbären

Autozentrale
Eichmann

Autozentrale Eichmann GmbH & Co. KG
Industriestrasse 1 - 56414 **Hundsangen** - Telefon 0 64 35 / 964 20
www.autozentrale-eichmann.de

Nutzfahrzeuge Service

EURO MOBIL

NOLL Metallbau
energetisch • sicher • ästhetisch

In der Neuwiese 2 · 56412 Görgeshausen
Telefon: (0 64 85) 91 50 - 0
E-Mail: info@noll-metallbau.de
www.noll-metallbau.de

EISBACHTAL APOTHEKE
NENTERSHAUSEN

Apotheker Michael Geißler e.K.

Koblenzer Straße 36
56412 Nentershausen

Fon: 0 64 85 - 80 44
Fax: 064 85 - 91 11 13

Kohlhaas Bau

- Jörg Kohlhaas -

Leipziger Str. 3
56412 Heiligenroth
Telefon: 02602 17711

Flachenburger Pils

AUTOHAUS DIEFENBACH GMBH

Lahnstraße 14-20 · 56412 Nentershausen
Telefon: 0 64 85 / 91 33 - 0
Fax: 0 64 85 / 91 33 - 33
www.autohaus-diefenbach.de

HÖBER
...wir helfen bauen
BAUFACHHANDEL
56412 Niederelbert · Tel. (0 26 02) 93 10-0

DIE BRILLE GmbH
Joachim Urban

Augenoptik
und Kontaktlinsen

Nentershausen
Telefon: 06485 - 911 584

GETRÄNKE WÖRSDÖRFER GMBH

Am Mühlenweg 7
56414 Dreikirchen
Telefon: 0 64 35 / 81 22
Telefax: 0 64 35 / 15 74
info@getraenke-woersdoerfer.de
www.getraenke-woersdoerfer.de

Hier könnte Ihre Werbung stehen!

Steinebach
Bau- und Möbelschreinerei

Oberdorfstraße 4
56412 Nentershausen
Tel. (0 64 85) 3 44

copystudio.de
stephan dietz

Auf der Heide 9 · 65553 Limburg · Tel. 06431 955868 · e-mail: info@copystudio.de

Werben mit den Eisbären

ITEX Gaebler
Wir ziehen Menschen an.
DBL
Mietberufskleidung • Mietfußmatten

ITEX Gaebler - Industrie-Textilpflege GmbH & Co. KG
Eigendorfer Straße 51 · 56410 Montabaur
Tel. (0 26 02) 92 24 - 0 · Fax (0 26 02) 92 24 - 10
www.dbl-itex.net

JÜRGEN KLAUS
DACHDECKERMEISTER
Lahnstraße 25
56412 Nentershausen
Tel. (0 64 85) 17 03

Auto Haus HERZ GmbH
Der Mehr-Marken-Profi
Zum Issel 1
56412 Nentershausen
Telefon: 0 64 85 / 2 88

NISSAN
AUTOHAUS WAGNER GmbH
einfach gut
56237 Nauort, Im Hahn 16
Tel.: 0 26 01 / 9 40 80
56410 Montabaur, Alleestr. 3
Tel.: 0 26 02 / 1 89 88

Elektro-Pehl
Inh. Richard Pehl
Hauptstraße 27
56412 Holler
Telefon (0 26 02) 1 75 83

Allianz
Daniel Schumacher
Versicherungs- und
Finanzanlagenfachmann IHK
Allianz Hauptvertretung

hermes
Görgeshausen
In den Gärten 6
D-56412 Görgeshausen
Heiligenroth
Industriestraße 26
D-56412 Heiligenroth

Haustechnik RÖRIG
Hauptstraße 57a · 56414 Dreikirchen
Tel.: 0 64 35 / 54 86 52
info@haustechnik-roerig.de
www.haustechnik-roerig.de

HolzLand Jung
In der Mark 1 · 56414 Weroth
www.holzland-jung.de

Anlagentechnik
Noll GmbH
Heizung-Gas-Wasser-Sanitär
56412 Nentershausen
Tel. 06485 / 8556

Shell Station
Kai Uwe Hampe
In der Neuwiese 1
56412 Görgeshausen
SCHWARZ
Shell Markenpartner

JB BASALT
Jakob Bach
Basaltwerk Nentershausen
Tel.: 0 64 85 / 91 10 80
www.jbs-staudt.de

evm
energieversorgung mittelrhein

...hier schmeckt's
Imbissbetrieb
Sassen Uwe
Festbewirtschaftung
Weserstraße 6
56412 Nentershausen
Tel: 06485 - 8790
Fax: 06485 - 911 116
Mail: uwe_sassen@gmx.de

Brooklyn
Store 101

Díe B1 bedankt sich für die Unterstützung der Firma Steuler

Die Eisbachtaler Sportfreunde bedanken sich bei der Firma Steuler für die Unterstützung im Jugendbereich. Unsere B1- Junioren in der Regionalliga wurden von dem Unternehmen aus Höhr-Grenzhausen mit dem neuen Trikotsatz ausgestattet. Wir möchten uns auf diesem Wege mit einem Mannschaftsfoto herzlichst bei der Firma Steuler bedanken!

TALENTSCHMIEDE

Steuler und die Eisbachtaler Sportfreunde, das passt!

Als Familienunternehmen, das seit über 108 Jahren fest mit der Region Westerwald und den Menschen, die hier leben, verwurzelt ist, haben wir den „Fortschritt im Fokus". Wie bei den Eisbären: Erfolge feiert man nur mit leidenschaftlichen Sportlern und engagierten Ehrenamtlichen, die ein klares Ziel vor Augen haben – immer zu den Besten zu gehören.

Deswegen sind wir nicht nur Fan, sondern auch Sponsor der Eisbachtaler Sportfreunde.

STEULER

Georg-Steuler-Str.
56203 Höhr-Grenzhausen
www.steuler.de

Industrielle Auskleidungen | Apparate
Anlagenbau/Umwelttechnik
Schwimmbadbau | Fliesen | seit 1908
Fortschritt im Fokus

CONTENTO

Personaldienstleistungen GmbH

Passende Jobs.
Passende Mitarbeiter.

Brüsseler Straße 5 · 65552 Limburg
Telefon 06431 212436-0 · Telefax 06431 212436-36
info@contento-gmbh.de · www.contento-gmbh.de

HolzLand Jung®

Öffnungszeiten:

Mo – Fr	7.29 bis 18.01 Uhr
Do	7.29 bis 18.31 Uhr
Sa	8.29 bis 13.31 Uhr
So*	11.00 bis 16.00 Uhr

*keine Beratung, kein Verkauf

HolzLand Jung GmbH & Co.KG
In der Mark 1
56414 Weroth
Tel: (0 64 35) 90 99-0
Fax: (0 64 35) 90 99-29

www.holzland-jung.de
eMail: info@HolzLand-Jung.de

Urban, Joachim
Augenoptikermeister

Unser Geschäft "Die Brille GmbH" steht seit April 1998 im Dienst guten Sehens und Aussehens.

Individuelle und fachgerechte Beratung unserer Kunden stehen bei uns im Vordergrund.

Wir bieten Ihnen neueste Trends, Mode, Innovationen und natürlich einen Service der Extraklasse.

Letschert, Stephanie
Augenoptikermeisterin

Die Brille GmbH | Poststr. 4a | 56412 Nentershausen | Tel. 06485/911584

KRAFTFAHRZEUG GEWERBE
MEISTERBETRIEB
Autohaus HERZ GmbH
Der Mehr-Marken-Profi
Autohaus Herz
Neu- u. Gebrauchtwagen
Finanzierung / Leasing
Reifenservice u. Verkauf
Autoglas-Schnellservice · Karosserie-Werkstatt
Mietwagen-Service · TÜV/AU-Service
Zum Issel 1 · 56412 Nentershausen
Telefon: 06485/288 · Telefax 06485/4765
Immer am Ball

AUTOHAUS
Diefenbach
GMBH
ÜBER 35 JAHRE
Ford
Diefenbach
EINGANG
Lahnstraße 14-20 · 56412 Nentershausen
Telefon: 06485/9133-0 · Fax: 06485/9133-33
www.autohaus-diefenbach.de

NISSAN

AUTOHAUS WAGNER GmbH
einfach gut

56237 Nauort, Im Hahn 16
Tel.: 0 26 01 / 9 40 80

56410 Montabaur, Alleestr. 3
Tel.: 0 26 02 / 1 89 88

EISBACH-TALER SPORT-FREUNDE 1919

Das nächste Heimspiel:
SG 99 Andernach

Samstag 25. März 2017 15:00 Uhr

SPORTGEMEINSCHAFT SG 99 ANDERNACH e.V.

TALENTSCHMIEDE

Steuler und die Eisbachtaler Sportfreunde, das passt!

Als Familienunternehmen, das seit über 108 Jahren fest mit der Region Westerwald und den Menschen, die hier leben, verwurzelt ist, haben wir den „Fortschritt im Fokus". Wie bei den Eisbären: Erfolge feiert man nur mit leidenschaftlichen Sportlern und engagierten Ehrenamtlichen, die ein klares Ziel vor Augen haben – immer zu den Besten zu gehören.

Deswegen sind wir nicht nur Fan, sondern auch Sponsor der Eisbachtaler Sportfreunde.

STEULER

Georg-Steuler-Str.
56203 Höhr-Grenzhausen
www.steuler.de

Industrielle Auskleidungen | Apparate
Anlagenbau/Umwelttechnik
Schwimmbadbau | Fliesen | seit 1908
Fortschritt im Fokus