EISBÄREN Report

Eisbachtaler Sportfreunde

PRIMSTAL VFL

EISBACH-TALER SPORT-FREUNDE 1919

SPORTCLUB IDAR-OBERSTEIN

Heimspiel

VFL Primstal

Sonntag, 28. Mai 2017 • 15.00 Uhr

Auswärts

SC 07 Idar-Oberstein

Mittwoch, 31. Mai 2017 • 19.00 Uhr

BAUUNTERNEHMUNG
ALBERT WEIL AG
TRADITION TRIFFT INNOVATION
Albert-Weil-Straße 1
65555 Limburg / Lahn
Tel.: 06431-9100-0
weil-bau@albertweil.de

Abschluss der Saison 2016/2017

Beim letzten Heimspiel der Saison ist es in Eisbachtal schon zur Tradition geworden, dass Mannschaft und Vorstand der Eisbachtaler Sportfreunde, Anhänger und Freunde zu Freibier und einem Imbiss einladen.

Hier sitzen in froher Runde, der harte Kern unserer treuen Anhängerinnen zusammen. – Immer gut für einen Salat und viel Spaß während der Saison.

„Kabinendisco“ zum vorläufigen Abschluss einer tollen Saison.

Abschluss der Saison 2016/2017

Vorwort

Liebe Freunde des Eisbachtaler Fußballs, liebe Zuschauer,

durch einen 1:0-Sieg am letzten Rheinlandliga-Spieltag bei der TuS Koblenz II hat unsere Mannschaft den zweiten Tabellenplatz ins Ziel gebracht - und sich damit die Teilnahme an den Aufstiegsspielen zur Oberliga gesichert. Es ist die Krönung einer Saison, die unabnhängig vom Ausgang der beiden Spiele gegen den VfL Primstal und den SC Idar-Oberstein als eine herausragende enden wird.

Mit dem 4:1-Sieg des SC Idar in Primstal, dem ersten der insgesamt drei Duelle der Aufstiegsrunde, stand am späten Mittwochabend fest, wie sich das Programm für unsere Eisbären nun gestaltet: Beginnend mit einem Heimspiel gegen den VfL Primstal, fällt die Entscheidung am kommenden Mittwoch (19 Uhr), wenn unsere Erste in Idar-Oberstein ran muss.

Mehr als 1500 Zuschauer sahen die Auftakt-Begegnung am Mittwochabend. Mit ähnlich vielen darf auch heute in Nentershausen gerechnet werden. Eine Kulisse, die es im Eisbachtalstadion in der Größe schon lange nicht mehr gegeben hat. Es ist der verdiente Lohn für den Fußball, den unsere Mannschaft spielt. Der nicht nur erfolgreich, sondern auch gut anzuschauen ist.

Ob das nun auch reicht, um die letzten beiden Schritte in Richtung Oberliga zu bewältigen, wird sich weisen. Zwar hat der SC Idar mit dem relativ deutlichen Erfolg zum Start in die Runde ein Ausrufezeichen gesetzt, doch wie stark beide Mannschaften im Vergleich mit unserer sind, wird sich wohl erst heute zeigen.

Impressum

Herausgeber:	Eisbachtaler Sportfreunde Postfach 1133 56412 Nentershausen Telefon: (0 64 85) 91 18 60 E-Mail: info@Sportfreunde-Eisbachtal.de www.sportfreunde-eisbachtal.de
Fotos:	Andreas Egenolf, René Weiss, Andreas Hergenhahn, Marco Rosbach
Druck:	copystudio stephan dietz, Limburg

copystudio.de
stephan dietz

Auf der Heide 9 · 65553 Limburg
Tel. 06431 955868 · email: info@copystudio.de

Täglich Neues über das Geschehen
bei den Eisbachtaler Sportfreunden im Internet:

www.sportfreunde-eisbachtal.de

Olympia Partner Deutschland
Sparkassen-Finanzgruppe

Sparkassen-Finanzgruppe

Wann ist ein Geldinstitut gut für Deutschland?

Wenn es nicht nur in Geldanlagen investiert.
Sondern auch in den Breiten- und Spitzensport.

Sparkasse
Westerwald-Sieg

Sparkassen unterstützen den Sport in allen Regionen Deutschlands. Sport fördert ein gutes gesellschaftliches Miteinander durch Teamgeist, Toleranz und fairen Wettbewerb. Als größter nichtstaatlicher Sportförderer Deutschlands engagiert sich die Sparkassen-Finanzgruppe im Breiten- und Spitzensport besonders für die Nachwuchsförderung. Das ist gut für den Sport und gut für Deutschland. www.gut-fuer-deutschland.de oder www.skwws.de.

„Ich bin trotzdem stolz auf meine Jungs“

Eisbachtals Kapitän Manuel Haberzettl im Interview vor der Aufstiegsrunde

Manuel Haberzettl (links) ist sich als Kapitän der Eisbären für keinen Zweikampf zu schade.

Manuel Haberzettl gehört zu den dienstältesten Spielern der ersten Mannschaft der Eisbären – trotz seiner gerade erst einmal 27 Jahren. Vor den entscheidenden Spielen gegen Primstal haben wir mit dem gebürtigen Kördorfer unter anderem über die Eisbachtaler Oberligachancen, Angebote anderer Vereine und eine gecrashte Meisterfeier gesprochen.

Redaktion: In der Winterpause habt ihr euch intern das Saisonziel Platz zwei gesetzt und es nur auf der Mitgliederversammlung kommuniziert. Habt ihr selbst immer daran geglaubt und wie ist es zu dieser Zielsetzung gekommen?

Haberzettl: Platz zwei war unser internes Mannschaftsziel. Es wurde relativ schnell dann aber auch extern bekannt. Dafür wurden wir etwas belächelt. Wenn ich aber in die Kabine reingucke und schaue, wer da alles sitzt, dann war der zweite Platz von der Qualität her einfach machbar. Dieses Ziel war aber auch viel harte Arbeit, vor allem im Training. Von der Qualität her habe ich aber immer an den zweiten Platz geglaubt, weil ich wusste, dass wir mehr spielerische Qualität haben wie Mehring und Mayen.

Durch einen Treffer von Tobi Schuth habt ihr am vergangenen Samstag den zweiten Platz und damit auch die Qualifikation zur Aufstiegsrunde geschafft. Danach habt ihr aber erst einmal in Engers gefeiert. Wie ist es denn dazu gekommen?

Erst einmal freu ich mich ganz persönlich für Tobi Schuth, dass er das wichtige Tor zum 1:0 geschossen hat.

Die Feier in Engers ist eine ganz lustige Geschichte: Wir haben einen guten Kontakt zu den Engersern und haben die natürlich nochmal vor deren Spiel gegen Mehring nochmal heißgemacht mit verschiedenen Whatsapp-Nachrichten, dass sie gegen Mehring alles geben sollten. Dann haben wir uns gedacht, dass wir als schöne Überraschung die Engerser auf ihrer Meisterfeier im Vereinsheim überraschen. Die haben natürlich groß geguckt. Wir haben ein, zwei Bier zusammengetrunken und Bilder zusammen gemacht. Das war noch ein schöner Abend gewesen. Die haben sich gefreut, wir haben uns gefreut. Ich glaube das ist eine enge Fanfreundschaft.

Feiern muss auch sein, aber jetzt steht die Aufstiegsrunde an. Du bist mittlerweile seit 2009 in der ersten Mannschaft und hast viel miterlebt. Was macht in deinen Augen das aktuelle Team in dieser Saison aus?

Wir sind eine extrem junge Mannschaft. Ich bin mit meinen 27 Jahren einer der Ältesten. Wir haben eine sehr junge und hungrige Mannschaft, die von der Qualität her sehr hoch einzuschätzen ist. Das Team kann man allerdings nicht mit der Mannschaft vergleichen, die beim letzten Mal den Aufstieg in die Oberliga geschafft hat. Wir wollen Fußball spielen, wir wollen immer nach vorne spielen und wir wollen die Leute mit gutem Fußball begeistern. Es wäre schön, wenn es mit dem Aufstieg klappen würde. Da würde ich der kompletten Mannschaft auch gönnen, weil wir uns weiterentwickelt haben. Ein Jannik Ernet, Max Olbrich und Co. wurden einfach reifer.

Du hast in der Oberliga schon selbst gespielt. Was sind für dich die Unterschiede zur Rheinlandliga?

In der Oberliga ist es noch einmal ein anderer Fußball wie in der Rheinlandliga. Es geht mehr körperbetonter zu, es gibt viele Traditionsvereine, schöne Stadien, aber auch weitere Fahrten. Als Sportler willst du aber so hoch wie möglich spielen. Der jetzigen Mannschaft traue ich Oberliga zu. Ich würde mich einfach freuen, wenn wir nächstes Jahr gegen Eintracht Trier und Co. spielen würden.

Damit es soweit kommt, müsstest ihr jetzt erst die Aufstiegsrunde gewinnen. Idar-Oberstein und Primstal sind für euch keine bekannten Teams. Wie geht ihr als Spieler solche Spiele gegen Gegner an, von denen ihr als Mannschaft selbst nichts wisst?

Idar-Oberstein und Primstal hat man die letzten Wochen immer wieder verfolgt. Beide spielen eine sehr gute Runde, sonst wären sie in ihren jeweiligen Ligen nicht jeweils Zweiter geworden. Idar-Oberstein kenne ich noch aus der Oberliga. Dort gibt es ein schönes Stadion. Das wird ein richtig tolles Spiel dort! Da freue ich mich besonders drauf, in Idar-Oberstein zu spielen. Wir schauen einfach mal, was am Ende dabei herausspringt.

Herausspringt ist das richtige Stichwort. Was ist dein Tipp für die Aufstiegsrunde? Wer macht das Rennen?

Ich würde mir natürlich wünschen, dass Eisbachtal als Sieger hervorgeht. Aber wir wollen die zwei Spiele auf alle Fälle genießen und schauen einfach, was dabei herausspringt. Eins kann uns aber keiner mehr nehmen: Wir haben eine riesen Saison gespielt mit 71 Punkten am Ende. Wir hatten ein ordentliches Torverhältnis am Ende. Vorne haben wir relativ viele Tore geschossen, hinten haben wir wenige gefangen. Es macht uns also niemand die Saison kaputt, auch wenn wir jetzt nicht aufsteigen. Ich bin trotzdem stolz auf meine Jungs.

Kommen wir zum Schluss nochmal zu dir: Du bist seit du bei Eisbachtal spielst immer ein Leistungsträger gewesen, der auch von anderen Vereinen heiß umworben wurde. Warum bist du den Eisbären aber immer treu geblieben?

Natürlich gab es die letzten Jahre einige Angebote, aber ich bin einfach Eisbachtaler durch und durch. Ich liebe den Verein. Die schweren sportlichen Zeiten, also den Abstieg, habe ich auch mitgemacht. Zurzeit habe ich das Gefühl, dass sich hier etwas entwickelt, gerade mit der Mannschaft. Das sind nicht nur alles Mitspieler, das sind alles Freunde. Die Gemeinschaft macht einfach Spaß. Und auch abseits des Feldes ist der Verein besonders, egal ob Klaus Lotz, der uns immer unterstützt, die Spielerfrauen, Eltern und Fans. Dafür möchte ich mich bei allen bedanken, die uns egal wie unterstützen. Das ist auch mit ausschlaggebend dafür, warum ich immer noch bei Eisbachtal bin.

Engers-Trainer Sascha Watzlawik, FV-Stadionsprecher Klaus Schneider und Eisbären-Coach Marco Reifenscheidt (von links) hatten sichtbar Spaß bei der Meisterfeier in Engers, der die Eisbachtaler einen Überraschungsbesuch abstatteten. *Foto: Manfred Brachtendorf*

Eisbären starten mit Heimspiel gegen Primstal

Anmeldungen für Fanbus nach Idar-Oberstein möglich

Die erste Partie in der Dreier-Aufstiegsrunde zur Fußball-Oberliga Rheinland-Pfalz/Saar ist gespielt: Der VfL Primstal verliert zuhause vor rund 1500 Zuschauern gegen den SC 07 Idar-Oberstein mit 1:4 (1:3).

Damit stehen nun auch die Eisbachtaler Begegnungen fest. Zudem besteht die Möglichkeit sich für die Busfahrt nach Idar-Oberstein anzumelden.

Nachdem Primstal die Auftaktbegegnung verloren hat, muss der Vizemeister der Saarlandliga nun am Sonntag nach Nentershausen zu den Sportfreunden Eisbachtal reisen.

Anstoß im Eisbachtalstadion ist um 15 Uhr. Aufgrund der erwarteten großen Zuschauerzahl empfehlen die Eisbären den Besuchern frühzeitig anzureisen, da nur eine begrenzte Anzahl an Parkplätzen zur Verfügung steht. Parkmöglichkeiten bestehen unter anderem auf dem Kirmesplatz in der Eppenroder Straße direkt gegenüber des Sportgeländes. Die Zuschauer werden gebeten, das Parkverbot direkt am Stadion zu beachten. Fußballfans aus Nentershausen sollen nach Möglichkeit zu Fuß zum Spiel kommen.

Ihre zweite Begegnung und entscheidende Begegnung in der Aufstiegsrunde bestreiten die Eisbachtaler dann am Mittwoch, 31. Mai, um 19 Uhr im Stadion „Im Haag“ in Idar-Oberstein. Gegner ist der Südwest-Vizemeister SC 07 Idar-Oberstein. Wer die Eisbachtaler nach Idar-Oberstein begleiten möchte, der kann sich telefonisch bei Manfred Heinsch, (0157) 56409051, für den Fanbus anmelden. Anmeldungen werden bis Montag, 29. Mai, 12 Uhr entgegengenommen. Die Fahrt kostet pro Person 10 Euro. Abfahrt für den Fanbus ist bei genügend Anmeldungen um 16.15 Uhr am Eisbachtalstadion. Der Mannschaftsbus fährt bereits um 15 Uhr nach Idar-Oberstein ab.

Die Termine im Überblick:

Mittwoch, 24. Mai, 19 Uhr, Nonnweiler-Primstal: **VfL Primstal – SC 07 Idar-Oberstein** 1:4 (1:3); Tore: 1:0 Julian Scheid (10.), 1:1 Lucas Alves da Silva (14.), 1:2 Justus Klein (28.), 1:3 Alex Ricardo Xavier Do Nascimento (32.), 1:4 Paulo Roberto Silva de Souza (75.)

Sonntag, 28. Mai, 15 Uhr, Nentershausen: **SF Eisbachtal – VfL Primstal**

Mittwoch, 31. Mai, 19 Uhr, Idar-Oberstein: **SC 07 Idar-Oberstein – SF Eisbachtal**

Daniel Schumacher

Versicherungs- und Finanzanlagenfachmann IHK
Allianz Hauptvertretung

Allianz

Koblenzer Str.23
56412 Nentershausen
Telefon: 06485 911166
Telefax: 06485 911167
daniel.schumacher@allianz.de
www.allianz-schumacher.de

Vermittlung von:
Versicherungen für die Versicherungsunternehmen der Allianz
Investmentfonds und Vermögensverwaltungsprodukten der Allianz Asset Management Gruppe

Im Rahmen des letzten Ligaheimspiels gegen den SV Morbach wurden (von links) Sandro Fuchs, Martin Schmalz und David Röhrig verabschiedet, weil alle drei den Verein verlassen. Alles Gute für die Zukunft, Sandro, Martin und David!

Ergebnisdienst:

01 70 / 6 84 53 22

(Uwe Quirmbach)

01 51 / 25 11 11 29

(Stadionsprecher)

www.sportfreunde-eisbachtal.de

JB BASALT

06485 - 911080

www.jbs-staudt.de

VfL Primstal

Vizemeister Karlsberg-Liga Saarland; zu Gast in Nentershausen am Sonntag, 28. Mai, 15 Uhr

Hintere Reihe von links: *Steffen Backes, Patrick Backes, Trainer Christian Joseph, Marco Backes, Timo Ostermann, Steffen Haupenthal, Marc Pesch, Fabian Weis, Pascal Limke, Manuel Kiefer, Markus Klein, Kevin Appleby, Alex Piethe, Jochen Gläser, Philipp Warschburger, Dennis Hartkorn.* ***Mittlere Reihe von links:*** *Spielausschuss Dieter Jochum, Spielausschuss Alwin Arm, Jan Schuler, Betreuer Ewald Schröder, Pascal Schmidt, Joscha Scheid, Felix Schröder, Robin Witzel, Matthias Eiden, Christopher Simon, Darius Straub, Stefan Schätzel, Jan Schuster, Lukas Zimmer, Sebastian Naumann, Julian Scheid, Nils Jakobs, Michael Arm, Betreuer Burkard Naumann, Trainer Andreas Caryot, Betreuer Marco Schäfer, Torwarttrainer Stefan Noß.* ***Vordere Reihe von links:*** *Tobias Scherer, Lukas Pabst, Lukas Biehl, Larson Arend, Simon Holz, Eike Hamm, Tim Roob, Trainer Tobias Zimmer, Nils Kuckel.* *Foto 1. + 2. Mannschaft: VfL Primstal*

Zugänge:

Nils Jakobs, Stefan Schätzel, Darius Straub, Jan Schuster, Christopher Simon (alle JFG Schaumberg-Prims) Nils Kuckel (SV Thalexweiler), Lukas Zimmer (SV Bliesen)

Abgänge:

Steffen Lenhardt (SG St. Wendel)

Kader

Tor:	Larson Arend, Simon Holz
Abwehr:	Kevin Appleby, Marco Backes, Manuel Kiefer, Markus Klein, Timo Ostermann, Marc Pesch, Felix Schröder, Christopher Simon
Mittelfeld:	Patrick Backes, Steffen Backes, Jonas Caryot, Steffen Haupenthal, Nils Jakobs, Pascal Limke, Lukas Pabst, Alex Piethe, Tim Roob, Tobias Scherer, Pascal Schmidt, Jan Schuster, Darius Straub, Lukas Zimmer, Tobias Zimmer
Angriff:	Lukas Biehl, Matthias Eiden, Nils Kuckel, Stefan Schätzel, Julian Scheid
Trainer:	Andreas Caryot

www.facebook.com/
eisbachtalersportfreunde

Tabelle Rheinlandliga

Stand 25. Mai 2017

Platz	Mannschaft	Spiele	Tordiff.	Punkte
1.	FV Engers	36	54	81
2.	**Spfr Eisbachtal**	**36**	**45**	**71**
3.	SV Mehring	36	37	69
4.	TuS Mayen	36	26	66
5.	SG 2000 Mülheim-Kärlich	36	13	60
6.	FSV Trier-Tarforst	36	12	56
7.	TSV Emmelshausen	36	14	54
8.	TuS Koblenz II	36	22	53
9.	SG 99 Andernach	36	-3	50
10.	SG Altenkirchen	36	-23	50
11.	SV Morbach	36	16	49
12.	SG Malberg	36	-6	48
13.	SG 06 Betzdorf	36	-9	46
14.	SV Windhagen	36	-16	43
15.	SG Mendig	36	-23	40
16.	SG Kyllburg	36	-19	36
17.	SG Saartal Irsch	36	-38	32
18.	Spvgg. EGC Wirges	36	-47	29
19.	SV Leiwen-Köwerich	36	-55	22

www.sportfreunde-eisbachtal.de

...und alles ist
im grünen Bereich!

Ihr Profi in Sachen...
- Garten-u. Landschaftsbau
- Baumfällungen/Baumpflege
- Rückschnittarbeiten und Pflege
- Grünschnittentsorgung
- Hausmeisterservice

Kostenlose Beratung

KARIN
Garten & Landschaftsbau
Im Hasenacker 15
56412 Nentershausen
06485/180096
0174/8866235
reinigungsservice.karin@yahoo.de

SC 07 Idar-Oberstein

Vizemeister Verbandsliga Südwest; Gastgeber der Eisbachtaler am Mittwoch, 31. Mai, 19 Uhr

Hintere Reihe von links: *Erby Ghazar, Paulo Roberto Silva de Souza, André Thom, André Petry, Alexander Davidenko, Christian Henn, Danielo Wenzel, Thiemo Stavridis, Alex Ricardo Xavier so Nascimento.* ***Mittlere Reihe von links:*** *Betreuer Stefan Kunze, Betreuer Fritz Röhrig, Verwaltungsrat Angelo Milisenda, Manager Christian Schupp, Erster Vorsitzender Hans Krieger, Zweiter Vorsitzender Rolf Adam, Lucas Alves da Silva, Florian Galle, Trainer Murat Yasar, Co-Trainer Dirk Reidenbach, Betreuer Bassem Abbas, Torwarttrainer Tobias Fährmann, Abteilungsleiter Martin Schneider, Physiotherapeut Christian Meyer.* ***Vordere Reihe von links:*** *Florian Muuss, Christopher Schupp, Dennis Kaucher, Christopher Bleimehl, Andreas Forster, Timo Furtwängler, Thiago Reis Viana, Patryk Lamot, Justus Klein.* ***Es fehlen:*** *Stanislav Gonscharik und Nico Schweig.* *Foto: Fupa.net*

Zugänge:

Florian Galle, Dennis Kaucher, André Thom (alle SV Morbach), Christian Henn (FK Pirmasens), André Petry (SV Mehring)

Abgänge:

Sebastian Baumann (SGE Bad Kreuznach), Axel Neumann (Hassia Bingen), Tobias Beltz (SG Meisenheim/Desloch/Jeckenbach), Robin Jelacic, Nakharin Schmeier (beide VfR Kirn), Casmir Mbachu (SV Morbach), Franz Becker (Spvgg Hochwald)

Kader

Tor:	Christopher Bleimehl, Andreas Forster, Timo Furtwängler
Abwehr:	Erby Ghazar, Dennis Kaucher, Patryk Lamot, Florian Muuss, André Petry, Fabian Stauch
Mittelfeld:	Alexander Davidenko, Stanislav Gonscharik, Deniz Göyman, Christian Henn, Justus Klein, Thiago Reis Viana, Paulo Roberto Silva de Souza, Christopher Schupp, Nico Schweig, Thiemo Stavridis, André Thom, Danielo Wenzel
Angriff:	Lucas Fernando Alves da Silva, Florian Galle, Alex Ricardo Xavier do Nascimento

KOPIERER neu und gebraucht
Leasingrückläufer • Werksgeräte • Aktionen
• Wartung
• Service
• Finanzierung
HANZ COMPUTERSYSTEME
WWW.HANZ.COM
Ihr Partner seit 1989
August-Horch-Str. 18
65582 Diez
Tel. 06432/9143-0
info@hanz.com

Ihr Partner in Sachen Auto

Besuchen Sie uns
in

56237 Nauort, Im Hahn 16
0 26 01/9 40 80

56410 Montabaur, Alleestrasse 3
0 26 02/1 89 88

Die gesamte Nissan Modellpalette wartet auf Sie.
Wir freuen uns auf Ihren Besuch.

Ein spannendes und faires Spiel wuenscht Ihnen Ihre

NISSAN

AUTOHAUS WAGNER GmbH
einfach gut

Schauoffen an Sonn- und Feiertagen

...IMMER WIEDER SONNTAGS!

Hachenburger

DIE ERLEBNIS-BRAUEREI

Sonntags zwischen 11.00 und 17.00 Uhr!

Für Einzelbesucher, Familien und Gruppen. Sonntags LIVE–MUSIK!

Infos unter Telefon 0 26 62/8 08-88

Primstal macht es wie die Eisbären

VfL profitiert von guter Jugendarbeit – Aufstiegsrunde ist bisher größter Vereinserfolg

Primstals Trainer Andreas Caryot (rechts) kann auf eine junge, erfolgshungrige Mannschaft in Primstal bauen
Foto: Fußball-News Saarland

Der VfL Primstal setzt bei seiner Mannschaft in der Saarlandliga auf ein ähnliches Konzept wie die Eisbären: Mit jungen Spielern, die größtenteils aus dem eigenen Nachwuchs kommen, haben die Saarländer anhaltenden Erfolg. Die Elf aus dem größten Nonnweiler Ortsteil profitiert dabei vor allem von der hervorragenden Jugendarbeit der Juniorenfördergemeinschaft (JFG) Schaumberg-Prims. Seit dem Jahr 2010 bündeln hier die Vereine SV Hasborn, VfL Primstal, SV Überroth und SV Scheuern ihre Aktivitäten im Juniorenbereich. Seit der Saison 2015/2016 gehören zusätzlich die Sportfreunde Tholey der JFG an. In den jeweiligen Altersklassen zählen die JFG-Teams mit zu den besten Mannschaften des Saarlandes. Die C-Jugend spielt beispielsweise in der Regionalliga Südwest, wo sie die Klingen mit dem gleichaltrigen Nachwuchs der Eisbachtaler kreuzt.

Die Zusammenarbeit bei den Junioren stellt für die Kaderzusammensetzung im Seniorenbereich beim VfL Primstal regelmäßig einen Glücksfall dar. „Insgesamt gesehen halte ich die JFG Schaumberg-Prims in der heutigen Zeit für eine hervorragende Lösung für einen kleinen und wenig finanzstarken Verein wie uns“, erklärte VfL-Trainer Andreas Caryot nicht umsonst vor Saisonbeginn in einem Interview. In den zurückliegenden Jahren gab es bei seiner Elf kaum Personalfluktuation, so dass davon auch die zweite Mannschaft profitiert. Während die erste Mannschaft in der Saarlandliga spielt, tritt die Zweitvertretung eine Etage tiefer in der Verbandsliga an.

Die erste Mannschaft der Primstaler spielt seit dem Aufstieg in der Saison 2012/2013 mittlerweile seit drei Jahre in der Saarlandliga – stets im oberen Tabellendrittel. Nach Platz drei in der Vorsaison, stand der VfL in der aktuellen Saison nach dem vorletzten Spieltag noch an der Tabellenspitze. Die bis dato Zweitplatzierten Fußballer vom FV Eppelborn nahmen durch einen 2:0-Auswärtssieg im Spitzenspiel beim VfL Primstal am letzten Spieltag den Gastgebern vor fas 3000 Zuschauern noch den direkten Aufstiegsplatz weg, so dass die Mannschaft um Kapitän Marc Pesch nun in der Aufstiegsrunde zur Oberliga Rheinland-Pfalz/Saar, dem bisher größten Erfolg des Vereins, ranmuss. Gefährlichster Torschütze des VfL ist Lukas Biehl, der mit 28 Treffern in 31 Spielen auf Platz zwei der Torjägerliste landete. Die Aufstiegsrunde ist für den 24-Jährigen allerdings auch seine Abschiedstournee im Primstaler Trikot: Er wechselt nach der Saison zum SV Hasborn.

TALENTSCHMIEDE

Steuler und die Eisbachtaler Sportfreunde, das passt!

Als Familienunternehmen, das seit über 108 Jahren fest mit der Region Westerwald und den Menschen, die hier leben, verwurzelt ist, haben wir den „Fortschritt im Fokus". Wie bei den Eisbären: Erfolge feiert man nur mit leidenschaftlichen Sportlern und engagierten Ehrenamtlichen, die ein klares Ziel vor Augen haben – immer zu den Besten zu gehören.

Deswegen sind wir nicht nur Fan, sondern auch Sponsor der Eisbachtaler Sportfreunde.

STEULER

Georg-Steuler-Str.
56203 Höhr-Grenzhausen
www.steuler.de

Industrielle Auskleidungen | Apparate
Anlagenbau/Umwelttechnik
Schwimmbadbau | Fliesen | seit 1908
Fortschritt im Fokus

Urban, Joachim
Augenoptikermeister

Unser Geschäft "Die Brille GmbH" steht seit April 1998 im Dienst guten Sehens und Aussehens.

Individuelle und fachgerechte Beratung unserer Kunden stehen bei uns im Vordergrund.

Wir bieten Ihnen neueste Trends, Mode, Innovationen und natürlich einen Service der Extraklasse.

Letschert, Stephanie
Augenoptikermeisterin

Die Brille GmbH | Poststr. 4a | 56412 Nentershausen | Tel. 06485/911584

Mit Brasilienpower zurück in die Oberliga?

Idar-Oberstein spielt mit Kickern vom Zuckerhut und ehemaligen Morbachern erfolgreichen Fußball

André Petry kennt die Eisbachtaler um Max Olbrich und Tobias Schuth noch aus seiner Zeit beim SV Morbach.

Wer brasilianischen Fußball sehen will, der muss nicht etwa an die Copacabana reisen. Vielmehr reicht schon ein Besuch in der Edelsteinstadt Idar-Oberstein. Gleich vier Brasilianer spielen beim SC 07 Idar-Oberstein und beweisen dort, dass sie eine echte Bereicherung für den Traditionsverein sind. 42 Treffer gehen in der Verbandsliga Südwest auf das Konto des Quartetts vom Zuckerhut, wobei Lucas Fernando Alves da Silva, kurz Lucas, mit 20 Treffern treffsicherster Schütze der Liga ist. Und auch im ersten Spiel der Aufstiegsrunde zur Oberliga steuerte Lucas einen Treffer zum 4:1 (3:1)-Auswärtssieg in Primstal bei, genauso wie sein Landsmann Alex Ricardo Xavier Do Nascimento. Letztgenannter bewies genauso wie Florian Galle mit jeweils 15 Toren in der abgelaufenen Punktrunde, dass sich die Idarer Gefährlichkeit was Treffer angeht, gleich von mehreren Personen ausgeht. Apropos Galle: Der 25-Jährige gehört zu einem Quartett, dass sich mit der Aufstiegsrelegation bereits bestens auskennt. Neben Galle standen schließlich André Thom, André Petry und Dennis Kaucher schon mit dem Eisbachtaler Ligakonkurrenten SV Morbach in der Saison 2013/2014 in der besagten Dreierrunde. Gegen den FV Diefflen und den FC Fortuna Mombach gab es für Morbach seinerzeit allerdings kein Durchkommen. Schließlich wechselten Galle und Co. in den darauffolgenden Jahren allesamt nach Idar-Oberstein, wo in der aktuellen Saison vor allem im Jahr 2017 erfolgreicher Fußball gespielt wird. So erfolgreich, dass es im laufenden Jahr noch keine Niederlage für das Team von Trainer Murat Yasar gab.

Eine Serie, die die Schmuckstädter am besten nach zwei Jahren Abstinenz wieder in die Fußball-Oberliga Rheinland-Pfalz/Saar zurückführen soll, wo der frühere Regionalist und zweimalige Oberligameister bereits insgesamt 15 Saisons gespielt haben, neun davon gegen die Eisbären.

Unser Partner in Sachen Sport ist

Sport-Hesse

EISBACH-TALER SPORT-FREUNDE 1919

Equipment by SPORT-HESSE

SPORT 2000

DEIN TEAM SPORT PROFI

Südring 18 (Gewerbegebiet)
56412 Ruppach-Goldhausen
Tel.: 02602 / 94070

Name

Mitgliedsnummer

www.sport-hesse.de • e-Mail: info@sport-hesse.de

Mit dieser Mitglieds-/ Kundenkarte sind Sie zum Vorteilskauf von Textilien, Schuhen, und Hartwaren gemäß den vertraglichen Vereinbarungen zwischen Sport Hesse und SF Eisbachtal berechtigt.

Rheinlandliga-Kader Eisbachtaler Sportfreunde

Tor

Daniel Erbse

Johann Heinz

Moritz Weißenborn

Abwehr

Deniz Bulut

Abwehr

Timo Dietz

Manuel Haberzettl

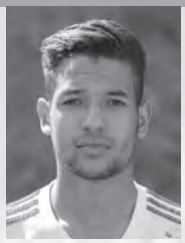
Jonas Hannappel

Julian Hannappel

Andreas Hundhammer

Abwehr

Marvin Kleinmann

Manuel Schräder

Mittelfeld

Jannik Ernet

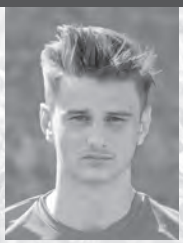
Sandro Fuchs

Moritz Hannappel

Mittelfeld

Marvin Kögler

Max Olbrich

Masaya Omotezako

Marc Tautz

Marius Zabel

Rheinlandliga-Kader Eisbachtaler Sportfreunde

Angriff

Lukas Reitz

David Röhrig

Martin Schmalz

Tobias Schuth

Robin Stahlhofen

Trainer

Marco Reifenscheidt

Co-Trainer

Daniel Martin

TW-Trainer

Tino Rauch

Physiotherapeutin

Aileen Petri

Sportl. Leiter

Patrick Reifenscheidt

Betreuer

Manfred Heinsch

Marco Kettner

Rheinlandliga-Team 2016/2017

Stadionsprecher

Christopher Schmidt

Abgänge

Martin Schlimm, Julian Jung, Lukas Faulhaber, Chihiro Nogi, Taiki Ishiyama (alle SG Hundsangen/Obererbach), Janosch Lauter (TuS Burgschwalbach), Maximilian Acquah (TuS Montabaur), Marc Henkes, Mohamed Zouaoui (beide SV RW Hadamar II), Marlin Schmidt, Niklas Rhein (beide Spvgg. EGC Wirges), André Klein (SG Birlenbach/Balduinstein), Lukas Fries, Maximilian Kunz (beide FC Dorndorf).

Zugänge

Julian Hannappel (EGC Spvgg. Wirges), Jonas Hannappel (Spvgg. Steinefrenz/Weroth), Daniel Erbse (FSV Braunfels), David Röhrig (FC Dorndorf), Deniz Bulut, Timo Dietz (beide eigene A-Jugend).

Die Aufstiegsrunde zur Oberliga geht in die vierte Auflage

Bisher konnte sich jeder Landesverband einmal durchsetzen

Seit der Saison 2013/2014 gibt es eine Dreier-Aufstiegsrunde zur Oberliga Rheinland-Pfalz/Saar. Hierbei spielen die Vizemeister* der Rheinlandliga, der Verbandsliga Südwest sowie der Saarlandliga untereinander noch einen freien Platz in der Oberliga aus. Ein Überblick über die Ergebnisse der vergangenen Jahre:

Saison 2013/2014
FV 07 Diefflen – SV Morbach 3:2 (2:1)
FC Fortuna Mombach – SV Morbach 0:0
FC Fortuna Mombach – FV 07 Diefflen 1:1 (0:0)
Aufsteiger: FV 07 Diefflen

Saison 2014/2015
SV Mehring – SV Bübingen 6:1 (3:0)
SV Bübingen – SV Alemannia Waldalgesheim 1:1 (1:1)
SV Alemannia Waldalgesheim – SV Mehring 1:1 (0:1)
Aufsteiger: SV Mehring

Saison 2015/2016
SV Morlautern – TuS Koblenz II 4:2 (2:2)
TuS Koblenz II – SV Mettlach 0:2 (0:1)
SV Mettlach – SV Morlautern 1:3 (0:0)
Aufsteiger: SV Morlautern

Saison 2016/2017
VfL Primstal – SC 07 Idar-Oberstein 1:4 (1:3)
SF Eisbachtal – VfL Primstal (Sonntag, 28. Mai, 15 Uhr)
SC 07 Idar-Oberstein – SF Eisbachtal (Mi., 31. Mai, 19 Uhr)

*) Zweitplatzierter oder falls der Zweitplatzierte keine Oberliga-Bewerbung abgegeben hat, bis zu Rang 4. In der Saison 2015/2016 verzichtete beispielsweise Vize-Rheinlandmeister SG 2000 Mülheim-Kärlich auf eine Teilnahme an der Aufstiegsrunde, so dass TuS Koblenz II nachrücken konnte.

Frank Meeth schaffte in der Saison 2014/2015 mit dem SV Mehring den Aufstieg in die Oberliga Rheinland-Pfalz/Saar über den Umweg Aufstiegsrunde.

EISBACHTAL APOTHEKE
NENTERSHAUSEN
Apotheker Michael Geißler e.K.
Koblenzer Straße 36 · 56412 Nentershausen · Fon: 0 64 85 - 80 44

AMTS APOTHEKE
WALLMEROD
Frankfurter Straße 2 · 56414 Wallmerod · Fon: 064 35 - 96 48 40

Spielteilnahme ab 18 Jahren. Glücksspiel kann süchtig machen.

Nähere Informationen unter www.lotto.de. Hotline der BZgA: 0800 1 372 700 (kostenlos und anonym).

Fortuna Düsseldorf und TuS Koblenz kommen zum Testspiel

Zwei hochklassige Vorbereitungsturniere mit Eisbachtaler Beteiligung

TuS-Trainer Petrik Sander gastiert mit seinen Koblenzern im Juli erneut in Nentershausen zu einem Testspiel.

Neben den personellen Veränderungen zur neuen Saison haben die Verantwortlichen bei den Eisbären auch schon erste Testspiele in der Sommervorbereitung ausgemacht – mit teilweise prominenter Besetzung. Das absolute Testhighlight wird sicherlich der Besuch von Zweitligist Fortuna Düsseldorf im Eisbachtalstadion in Nentershausen sein. Die Fortunen absolvieren in diesem bereits zum zweiten Mal nacheinander ein Trainingslager am Wiesensee. Im Rahmen dieses Aufenthaltes wird die Mannschaft um Trainer Friedhelm Funkel und den früheren Bayerntorhüter Michael Rensing am Sonntag, 2. Juli, ein Testspiel gegen die erste Mannschaft der Eisbären absolvieren. Bereits zum dritten Mal innerhalb eines Jahres kommt es außerdem zum Duell mit Regionalligist TuS Koblenz mit dem ehemaligen Bundesligatrainer Petrik Sander und Ex-Eisbär Michael Stahl. Die Elf vom Oberwerth gastiert am Freitag, 19. Juli in Nentershausen.

Erstmals in diesem Jahr wird in Nentershausen der regional hochklassig besetzte Brooklyn-Store-Cup stattfinden. Am Wochenende, 14. und 15. Juli, stehen dann unter anderem Hessenligist SV Rot-Weiß Hadamar, der FC Dorndorf, der FC Waldbrunn sowie die SG Hundsangen/Obererbach auf den Plätzen des Eisbachtalstadions. Die Traditionself von Eintracht Frankfurt wird am 15. Juli ebenfalls in Nentershausen auflaufen. Für die erste Mannschaft kommt es unterdessen auswärts ebenfalls zu einem interessanten Vergleich: am Mittwoch, 12. Juli, tritt die Elf von Trainer Marco Reifenscheidt zu einem Freundschaftsspiel bei der in der Bundesliga beheimateten U19 des Eisbachtaler Kooperationspartners 1. FSV Mainz 05 an. Alle weiteren Testbegegnungen werden noch bekanntgegeben. Feststeht allerdings schon der Termin für den ODDSET Rheinland-Pfalz Cup. Hier treffen am Sonntag, 23. Juli, die jeweiligen Meister und Vizemeister der Verbandsliga Südwest und der Rheinlandliga aufeinander. Mit dabei sind neben den Eisbären also der FV Dudenhofen, SC 07 Idar-Oberstein sowie der FV 07 Engers

ALLES GUTE UNTER EINEM DACH

LOTTO/TOTO, Hermes Versand Service
Shell Café, Bistro, Shell Shop, Waschanlage mit Vorwaschplatz, 2 SB-Waschplätze, SB-Sauger, Mattenwaschgerät, LPG-Gas, LKW Tankbereich und vieles mehr.

Shell Station
Kai-Uwe Hampe
In der Neuwiese 1, 56412 Görgeshausen
- Gewerbepark Görgeshausen -

CONTENTO

Personaldienstleistungen GmbH

Passende Jobs.
Passende Mitarbeiter.

Brüsseler Straße 5 · 65552 Limburg
Telefon 06431 212436-0 · Telefax 06431 212436-36
info@contento-gmbh.de · www.contento-gmbh.de

Werben mit den Eisbären

Autozentrale
Eichmann

Autozentrale Eichmann GmbH & Co. KG
Industriestrasse 1 - 56414 **Hundsangen** - Telefon 0 64 35 / 964 20
www.autozentrale-eichmann.de

Nutzfahrzeuge Service

EURO MOBIL

NOLL Metallbau
energetisch • sicher • ästhetisch

In der Neuwiese 2 · 56412 Görgeshausen
Telefon: (0 64 85) 91 50 - 0
E-Mail: info@noll-metallbau.de
www.noll-metallbau.de

EISBACHTAL APOTHEKE
NENTERSHAUSEN

Apotheker Michael Geißler e.K.

Koblenzer Straße 36
56412 Nentershausen

Fon: 0 64 85 - 80 44
Fax: 064 85 - 91 11 13

Kohlhaas Bau

- Jörg Kohlhaas -

Leipziger Str. 3
56412 Heiligenroth
Telefon: 02602 17711

Flachenburger Pils

AUTOHAUS DIEFENBACH GMBH

Lahnstraße 14-20 · 56412 Nentershausen
Telefon: 0 64 85 / 91 33 - 0
Fax: 0 64 85 / 91 33 - 33
www.autohaus-diefenbach.de

HÖBER
...wir helfen bauen
BAUFACHHANDEL
56412 Niederelbert · Tel. (0 26 02) 93 10-0

DIE BRILLE GmbH
Joachim Urban

Augenoptik
und Kontaktlinsen

Nentershausen
Telefon: 06485 - 911 584

GETRÄNKE WÖRSDÖRFER GMBH

Am Mühlenweg 7
56414 Dreikirchen
Telefon: 0 64 35 / 81 22
Telefax: 0 64 35 / 15 74
info@getraenke-woersdoerfer.de
www.getraenke-woersdoerfer.de

Hier könnte Ihre Werbung stehen!

Steinebach
Bau- und Möbelschreinerei

Oberdorfstraße 4
56412 Nentershausen
Tel. (0 64 85) 3 44

copystudio.de
stephan dietz

Auf der Heide 9 · 65553 Limburg · Tel. 06431 955868 · e-mail: info@copystudio.de

Werben mit den Eisbären

ITEX Gaebler
Wir ziehen Menschen an.
DBL
Mietberufskleidung • Mietfußmatten

ITEX Gaebler - Industrie-Textilpflege GmbH & Co. KG
Eigendorfer Straße 51 · 56410 Montabaur
Tel. (0 26 02) 92 24 - 0 · Fax (0 26 02) 92 24 - 10
www.dbl-itex.net

JÜRGEN KLAUS
DACHDECKERMEISTER
Lahnstraße 25
56412 Nentershausen
Tel. (0 64 85) 17 03

Auto Haus HERZ GmbH
Der Mehr-Marken-Profi
Zum Issel 1
56412 Nentershausen
Telefon: 06485/288

NISSAN
AUTOHAUS WAGNER GmbH
einfach gut
56237 Nauort, Im Hahn 16
Tel.: 02601/94080
56410 Montabaur, Alleestr. 3
Tel.: 02602/18988

Elektro-Pehl
Inh. Richard Pehl
Hauptstraße 27
56412 Holler
Telefon (0 26 02) 1 75 83

Allianz
Daniel Schumacher
Versicherungs- und
Finanzanlagenfachmann IHK
Allianz Hauptvertretung

hermes
Görgeshausen
In den Gärten 6
D-56412 Görgeshausen
Heiligenroth
Industriestraße 26
D-56412 Heiligenroth

Haustechnik RÖRIG
Hauptstraße 57a · 56414 Dreikirchen
Tel.: 06435/548652
info@haustechnik-roerig.de
www.haustechnik-roerig.de

HolzLand Jung
In der Mark 1 · 56414 Weroth
www.holzland-jung.de

Anlagentechnik
Noll GmbH
Heizung-Gas-Wasser-Sanitär
56412 Nentershausen
Tel. 06485 / 8556

Shell Station
Kai Uwe Hampe
In der Neuwiese 1
56412 Görgeshausen
SCHWARZ
Shell Markenpartner

JB BASALT
Jakob Bach
Basaltwerk Nentershausen
Tel.: 06485/911080
www.jbs-staudt.de

evm
energieversorgung mittelrhein

...hier schmeckt's
Imbissbetrieb
Sassen Uwe
Festbewirtschaftung
Weserstraße 6
56412 Nentershausen
Tel: 06485 - 8790
Fax: 06485 - 911 116
Mail: uwe_sassen@gmx.de

Brooklyn
Store 101

B2-Jugend (U16)

Hintere Reihe von links: *Co-Trainer Armin Klump, Tim Isbert, Maximilian Henning, Colin Aßmann, Nick Bernhardt, Endrit Bungu, Leonard Wilhelm,Leon Paulus, Trainer Thorsten Klein.* ***Vordere Reihe von links:*** *Nils Born, Nicklas Hecht, Daniel Klump, David Lemle, Carlos Kilian, Kai Schlink, Luca Stein, Kim Schmitt, Leon Trees* ***Es fehlt:*** *Fabio Weimer*

www.facebook.com/eisbachtalersportfreunde

www.grafits.de

SPORT & GESUNDHEITSCENTER
FITNESS PARK CHARLY

Das Original!

GENAU MEIN DING!

Du legst Wert auf gesunden Sport, gute Unterhaltung, Aktivität und Spaß? Du möchtest andere Sportbegeisterte treffen, Freundschaften schließen und dein Training effektiv gestalten?

Dann bist du bei uns richtig!

Wir bieten dir die neuesten Geräte, trendige Kurse und jede Menge Gleichgesinnte – eben genau dein Ding!

FITNESS PARK CHARLY
Südring 14 · 56412 Ruppach-Goldhausen · (02602) 949 45 32
www.fitness-park-charly.de

JHK
KLÖCKNER
WEINKULTUR
Ihr Fachhandel seit 1954

JHK
KLÖCKNER
GETRÄNKE
Ihr Fachhandel seit 1979

JHK
KLÖCKNER
FEST SERVICE
Ihr Fachhandel seit 1979

J. & H. Klöckner GmbH

Finkenstraße 9 · 57647 Nistertal · Tel. 02661.9850-0 · Fax 02661.9850-34
post@kloeckner-getraenke.de · www.kloeckner-getraenke.de

Kunstrasen Patenschaft Eisbachtaler Sportfreunde

Stand Mai 2017

Vielen herzlichen Dank für die Übernahme einer Patenschaft an unserem großen Projekt „Kunstrasenplatz“ und der damit verbundenen Spende sagen wir allen unten aufgeführten Personen, Firmen und Gruppen:

Matthias & Dorothe Ortseifen
Gottfried Versock
Fa ABT
Bernd, Erika ,Nils & Kevin Leyh
Dr. Klaus Frischbier
Michael & Rita Stahlhofen
Helmut Haberzettl
Familie Detlef Boche
Gerhard Schneider
Gerüstbau
Oliver Reifenscheidt
Winfried Ahsmann
Sven Ahsmann
Nadine & Stefan Kaminski
Andreas Egenolf
Stadionklause Klaus Lotz
Postagentur Theo Kaiser
Metallverarbeitung Siegmar Euler
Detlef Herz
Peter, Michaele, Max & Paula
Olbrich Karl-Werner Schmittel
Otto & Ursula Stahlhofen
Kohlhas Bau Heiligenroth
GT-LST-Bau GmbH Jörg Kohlhaas
Roman & Lisa Weidenfeller
Hans-Werner & Doris Reifenscheidt
Getränke Wörsdörfer
Patrick Reifenscheidt & Carolin
Alexander & Mario Möllendick
Marco Reifenscheidt & Marta
Stefan Doogs
Michael Schneider
Uwe & Simone Quirmbach
Ing. Büro Müller, Hans-Josef Elz
Horst, Susanne & Lenni Plum
Peter Frink & Manuela Sassen
Christoph Dietz
Anlagentechnik-Dietz, Michael
Dietz Autohaus Diefenbach
Norbert Hisgen
Hermann Arnold
Markus & Karina Kluger
Nicole Nett TUI Center
Maurice & Andre Wizemann
Frau Dr. Susanne Friedrich,
Dr. Johannes Schmidt
Dr. Joachim Schmidt
Heizung-Sanitär Rörig Dreikirchen
Feuerwehr Nentershausen
AXA Versicherungen Werner Rörig
Günter Frink
Martin Jung
Fabian Schenk
Schiclub Nentershausen
Fitness Mädels
Christine & Stephan Kexel
Helmut, Brigitte & Christopher
Schmidt
Markus Bersch Ausbautechnik
Hans-Josef Bersch
Ernst Bohle GmbH
Lothar & Marianne Ortseifen
Hans-Jürgen & Ursel Greiser
Wolfgang & Ute Möbius
Jürgen Zabel
Michael Bukowiecki
Hans-Dieter Martin
Poul-Ludwig Fischer
Rene Perne
Kirmesgesellschaft 2015
Luca Janz
Schmitt Helmut
Thomas Ortseifen
Fa Klaus Kaiser Hagen
T. Schuth, M. Gläser, A. Böhm
Hans-Gerd Herz
Autohaus Herz
Ingenieurbüro Schubert Wallmerod
Stefan Girmann
Alexander & Alexandra Petri
Schreinerei Dieter Petri
Hachenburger Brauerei
Siegfried Patega
Markus Engelhardt
Peter Klaus
Alo & Ingrid Schräder
Michael Hähn
Michael Thomas
Lothar Schüttler Präsident
Elotec GmbH Nassau
Benedikt Lohr
Petra Krauß
Bernhard Becker
Werner Fachinger
Peter Merz Dipl. Ing.
Egid & Pia Hannappel
Noll GmbH Görgeshausen
Sport Hesse
ADG Business Montabaur
Hotel Schloss Montabaur
Richard & Lydia Petri
Manfred & Renate Keul
Jürgen Klaus Dachdeckermeister
Yannick Schutzbach
Patrick Ferdinand
Lewis, Owen & Cora-Lena Zierke
Steffen Becker
Dieter & Marianne Kegel
Schreinerei Steinebach,
Tobias & Fabian Kegel
Inh. Andreas Dietz
Alfred Lenz
Maria & Josef Klaus
Helmut Engelhardt
Christof & Christiane Dillmann
Sebastian, Katharina & Lisa
Dillmann
Steuler Gmbh & Co.KG
Ing. Dr. Siekmann + Partner GmbH
Fam. Michael Hölzenbein
Marvin Hölzenbein
Roger & Daniela Perne
Markus & Lina perne
Florian, Sarah, Mia & Max Jung
Borussenfohlen
Heilberscheid 1989
Jürgen & Diana Hanke
Kevin & Saskia Hanke
Roger & Daniela Perne
Ursula & Werner Reusch
Matthias Perne & Janina
Markus & Lina Perne
Mia & Max Jung
Sarah & Florian Jung
Walter Szücs
Reinhold & Renate Füll
David & Marie Ortseifen
2. Mannschaft Eisbachtal
Beate & Klaus-Werner Weimar
Andrea & Michael Weimar
Robin Weigel
JAP Assekuranz H-J. Jung
Jahrgang 2000 Die Kings

Kunstrasen Patenschaft Eisbachtaler Sportfreunde

Stand April 2017

1. Mannschaft 2014/2015/2016/2017

Trainer:
Norbert Reitz, Peter Olbrich, Patrick Reifenscheidt, Marco Reifenscheidt

Sportlicher Leiter:
Uwe Quirmbach

Spieler:
Johann Heinz, Moritz Weißenborn, Marvin Kleinmann, Marius Zabel, Manuel Haberzettl, Martin Schlimm, Andreas Hundhammer, Julian Jung, Manuel Schräder, Max Olbrich, Jannik Ernet, Marvin Kögler, Janosch Lauter, Moritz, Hannappel, Marc Tautz, Massaya Omotezako, Sandro Fuchs, Lukas Reitz, Martin Schmalz, Robin Stahlhofen, Tobias Schuth, Lukas Faulhaber, Pascal Heene, Niklas Kremer, Kotaro Higashi, Timo Dietz, Jonas Hannappel, Julian Hannappel, Deniz Bulut, David Röhrig,

Betreuer:
Aileen Petri, Marco Kettner, Manfred Heinsch, Christopher Schmidt

Für alle die noch keine Patenschaft für unseren Kunstrasenplatz übernommen haben oder weitere Patenschaften übernehmen möchten, besteht jetzt die Möglichkeit letztmalig Parzellen zu ordern und somit den Verein noch einmal tatkräftig bei der Umsetzung dieses Kunstrasenplatzes zu unterstützen.

In der Sommerpause werden wir dann eine entsprechend große Tafel, mit der namentlichen Auflistung aller Paten, am Stadiongebäude anbringen.

Außerdem werden alle Patenschaften auf unserer Homepage verewigt.

Patenschaften können über die Homepage oder bei allen Vorstandsmitgliedern erworben werden.

dbl itex gaebler
Miettextilien

ITEX Gaebler-Industrie-Textilpflege GmbH & Co. KG
Elgendorfer Str. 51 · 56410 Montabaur
tel.: +49 (0) 2602/9224-0 · info@dbl-itex.de · www.dbl-itex.de

Brooklyn
Store 101

AUTOHAUS Diefenbach GMBH

ÜBER 35 JAHRE

Lahnstraße 14-20 · 56412 Nentershausen
Telefon: 0 64 85 / 91 33 - 0 · Fax: 0 64 85 / 91 33 - 33
www.autohaus-diefenbach.de

Tel 0 64 85 / 48 64

Mobil 0177-74 59 59 1

Gerüstbau
Reifenscheidt

Jahnstraße 7 ❁ 56412 Nentershausen

Eisbären sorgen für glanzvolles Programm zur Jubiläumskirmes im August

Wenn Oktoberfest auf Helene Fischer trifft – Vorverkauf für Münchner Zwietracht startet

Die Münchner Zwietracht gehört zu den bekanntesten Oktoberfestbands der alljährlichen Münchner Wiesn.
Foto: Münchner Zwietracht

Gleich in doppelter Hinsicht feiert Nentershausen in diesem Jahr ein Jubiläum: Zum einen blickt die Ortsgemeinde auf ihr 1175-jähriges Bestehen zurück und zum anderen feiert die Laurentius-Kirche ihren 150. Weihetag. Gleich zwei Festwochenenden finden aus diesem Grund statt. Zunächst steht vom 14. bis 18. Juni unter anderem ein Open-Air-Coverrockabend am Jugendheim, ein Festkommers, ein historischer Markt sowie ein Familientag auf dem Programm. Zudem kommt Bischof Georg Bätzing am Sonntag, 18. Juni zur Fronleichnamsprozession nach Nentershausen.

Das zweite Festwochenende findet dann vom **11. bis 14. August** zur 150. Nentershäuser Kirmes statt. Hierbei zeigen sich die Eisbachtaler Sportfreunde für das Programm verantwortlich. Den Verantwortlichen ist es dabei gelungen sowohl für den Freitag als auch für den Samstag ein hochcharätiges Programm zusammenzustellen. Den Auftakt bidelt am Freitagabend eine der bekanntesten Oktoberfestbands, die **Münchner Zwietracht,** die bereits seit 1995 jährlich auf dem Münchner Oktoberfest spielt. Als „Populärste Oktoberfest-Band der Welt“ und „Wiesn-Botschafter“ - ziehen die Musiker der **Münchner Zwietracht** mittlerweile seit über zwei Jahrzehnten von München aus los, um Jahr für Jahr gut gemachte Musik und die einzigartige Stimmung des Oktoberfestes in die ganze Welt hinaus zu tragen – nun zum ersten Mal nach Nentershausen. Einen Kartenvorverkauf gibt es am Samstag, 17. Juni, ab 14 Uhr in der Kirchstraße während des historischen Marktes. Sitzplätze gibt es für zwölf Euro, Plätze am Stehtisch für zehn Euro.

Den Kirmessamstag gestalten dann die **Schilehrer aus dem Stubaital** und das **Helene Fischer Double Victoria.**

Die **Schilehrer** bringen nicht nur auf der Piste den Schischülern das Schi fahren vom Anfänger bis zum perfekten Könner bei, sondern begeistern auch auf der Bühne als Musiker und Stimmungsmacher das Publikum. Auf 39 erfolgreiche Jahre können die Musiker und Schilehrer mittlerweile zurückblicken. In dieser Zeit haben sie 15 verschiedene MCs/CDs auf den Markt gebracht. Der Erfolg reichte bis zur Goldenen Schallplatte. Auch zahlreiche Rundfunk- und Fernsehauftritte haben sie zu verzeichnen.

Stehen seit 39 Jahren für fetzige Musik: Die Schilehrer aus dem Stubaital. Foto: Die Schilehrer

Victoria – Helene Fischer Double wird am Kirmessamstag in Nentershausen einheizen. Foto: Stefanie Meißner

Nicht ganz so lange im Geschäft aber nicht minder erfolgreich ist **Victoria, das Helene Fischer Double.** Sie ist die derzeit meist gebuchte Helene Fischer Imitatorin in Deutschland und im gesamten Double-Segment die derzeit angesagteste Künstlerin, mit teilweise mehr als 250 Auftritten im Jahr. Victoria ist eine junge, sympathische Frau, die es schafft, wie auch ihr Idol Helene Fischer, auf ihr Umfeld in einer bescheidenen - aber dennoch glanzvollen und qualitativ hochwertigen Art und Weise zu wirken. Auch in Nentershausen wird sie das am Kirmessamstag unter Beweis stellen.

SaRei Design
Werbeagentur
Sabine Reifenscheidt
mobil : +49 (0) 172 946 755 0
e-mail : SaReiDesign@t-online.de

Wir halten den Ball oben

HOFMANN & KOLLEGEN

Hofmann & Kollegen

STEUERBERATER · RECHTSANWÄLTE
FACHANWÄLTE

Die Kanzlei für alle Steuer- und Rechtsfragen

Esteraustraße 11 · 56379 Holzappel · Telefon: 0 64 39 / 91 24 - 0 · Telefax: 0 64 39 / 91 24 - 33
E-Mail: info@hofmann-und-kollegen.de · Internet: www.hoffmann-und-kollegen.de

HolzLand® Jung

Öffnungszeiten:
Mo – Fr 7.29 bis 18.01 Uhr
Do 7.29 bis 18.31 Uhr
Sa 8.29 bis 13.31 Uhr
So* 11.00 bis 16.00 Uhr
*keine Beratung, kein Verkauf

HolzLand Jung GmbH & Co.KG
In der Mark 1
56414 Weroth
Tel: (0 64 35) 90 99 - 0
Fax: (0 64 35) 90 99 - 29

www.holzland-jung.de
eMail: info@HolzLand-Jung.de

Haustechnik RÖRIG

HEIZUNG · SANITÄR
ALTERNATIVE ENERGIE

- MEISTERBETRIEB -

Holger Rörig · Hauptstr. 57 a · 56414 Dreikirchen
Tel.: 0 64 35 / 54 86 52 · info@haustechnik-roerig.de

5 JAHRE SYSTEM GARANTIE

Denn mit energiesparenden Gas- und Öl-Brennwertheizungen, Solaranlagen oder Wärmepumpen kann man bis zu 30 % Energie sparen. **www.junkers.com**

JUNKERS
Bosch Gruppe

Wärme fürs Leben

In einer Familie kann man mehr erreichen.

Deshalb sind EVM, KEVAG und Gasversorgung Westerwald jetzt die neue energieversorgung mittelrhein.
Das Energie- und Dienstleistungsunternehmen in Ihrer Nähe.

Hier sind wir zu Hause.

noll Metallbau

energetisch • sicher • ästhetisch

In der Neuwiese 2
56412 Görgeshausen

Tel.: 0 64 85 / 91 50 0
mail: info@noll-metallbau.de

www.noll-metallbau.de

EISBACH-TALER SPORT-FREUNDE 1919

Das nächste Heimspiel:

Fortuna Düsseldorf

F 95

Sonntag 2. Juli 2017

Die Eisbachtaler Sportfreunde bedanken sich bei der Firma Steuler für die Unterstützung im Jugendbereich. Mit einem neuen Trikotsatz wurde die B1 ausgestattet und wir möchten uns auf diesem Wege mit einem Mannschaftsfoto herzlichst bedanken.